



SERVICIO DE SALUD
DEL PRINCIPADO DE ASTURIAS
GERENCIA ÁREA SANITARIA IV

HOSPITAL UNIVERSITARIO CENTRAL DE ASTURIAS

Memoria



Año 2020



**MEMORIA DE LA COMISION DE DOCENCIA DEL
HOSPITAL UNIVERSITARIO CENTRAL DE ASTURIAS
AÑO 2020**

AUTORES	REVISORES	APROBADA
Julián Rodríguez Suárez Ángeles Reguera Bermejo Lucía Fernández Suárez	Julián Rodríguez Suárez Comisión de Docencia	Comisión de Docencia
Fecha: de septiembre de 2020	Fecha: octubre de 2020	Fecha: 24 de noviembre de 2021 (acta nº 9)



INDICE

A. INTRODUCCIÓN.....	3
B. ORGANIZACIÓN	4
B.1. Organigrama de la Docencia Especializada en el HUCA 2020	4
B.2. Composición de la Comisión de Docencia en el año 2020	5
B.3. Unidades Docentes Acreditadas Dependientes de la Comisión de Docencia del HUCA	6
B.4. Relación de Tutoras y Tutores de Residentes del HUCA en el año 2020	7
B.5. Incidencias.....	9
B.6. Indicadores.	10
B.7. Acreditaciones para la figura de tutor.....	12
C.1. Plazas Acreditadas, Ofertadas y Adjudicadas	14
C.2. Número total de Residentes en formación por especialidad y año de residencia del HUCA.....	15
C.3. Residentes que terminan especialidad	16
C.4. Incidencias en el año 2020	19
C.5. Indicadores.....	20
D. PROCESO DE EVALUACIÓN DE RESIDENTES.....	23
D.1. Comité de Evaluación	23
D.2. Resultados de la evaluación anual de residentes del año 2020	23
D.3. Evaluación Residentes que finalizan su formación	24
D.4. Incidencias – sin revisar	24
D.5. Indicadores	24
E. ROTACIONES.....	28
E.1. Calendario de rotaciones de Residentes de primer y segundo año en el HUCA	28
E.2. Rotaciones de nuestros residentes en otros Centros (año 2020).....	28
E.3. Rotaciones de Residentes de otros Centros en el HUCA	31
E.4. Colaboraciones docentes con otros Centros	33
E.5. Incidencias	33
E.6. Indicadores.....	34
F. ACTIVIDADES DE LA COMISIÓN DE DOCENCIA.....	35
F.1. Reuniones ordinarias y extraordinarias	35
F.2. Reuniones generales con Jefes de Servicio, Tutores, Residentes, Jefes de Estudio y Gerencia.....	35
F.3. IV Jornada de Puertas Abiertas Área IV – HUCA	35
F.4. Actos de Acogida, Despedida y Reunión de Residentes del HUCA	36
F.5. Cursos del Programa de Formación Transversal.....	36
F.6. Sesiones Generales	37
F.7. Incidencias	37
F.8. Indicadores.....	37
G. GESTIÓN DOCENTE	37
G.1. Análisis de los Indicadores de 2020, situación actual de la docencia especializada, acciones y propuestas para la mejora.	37
G.2. Cumplimiento de los Objetivos marcados para el 2020	41
G.3. Objetivos de la Comisión de Docencia para el año 2021	42
ANEXOS	43



A. INTRODUCCIÓN

La Comisión de Docencia es el órgano colegiado de la estructura docente del Hospital, acreditado para la formación sanitaria especializada y extiende sus competencias a todas las Unidades Docentes del Centro que imparten formación sanitaria especializada. La Comisión de Docencia actúa bajo la dependencia de la Dirección Gerencia.

La Ley 44/2003 de 21 de noviembre, de ordenación de las profesiones sanitarias, en el Capítulo III de su Título II, relativo a la formación sanitaria especializada en Ciencias de la Salud, considera a las Comisiones de Docencia órganos esenciales de dicho sistema formativo, en las que necesariamente estarán representados los tutores de la formación y los residentes, y le atribuye unas funciones en su artículo 27.

El Real Decreto 183/2008 desarrolla dichas funciones, y en su capítulo III, artículo 8, define a las Comisiones de Docencia como órganos colegiados a los que corresponde organizar la formación, supervisar su aplicación práctica y controlar el cumplimiento de los objetivos previstos en los programas formativos de las distintas especialidades en Ciencias de la Salud.

En la Orden SCO/581/2008 de 22 de febrero, se fijan los criterios generales relativos a la composición y funciones de las Comisiones de Docencia.

La Comisión de Docencia se rige por la legislación vigente estatal y autonómica. El Reglamento de Funcionamiento interno de la Comisión de Docencia del HUCA fue aprobado en Comisión de Dirección Institucional del HUCA el 7 de Marzo de 2012. Así mismo, el Plan de Gestión de la Calidad Docente Formación Sanitaria Especializada del HUCA ha sido ratificado por la Dirección/Gerencia el 28 de octubre de 2016 y validado por la Comunidad Autónoma el 7 de noviembre de 2016 y se han introducido modificaciones en septiembre de 2018 con ratificación de la Dirección/Gerencia el 28 de septiembre de 2018 y validación por la Comunidad Autónoma el 8 de octubre de 2018.

La Comisión de Docencia se reúne de manera ordinaria habitualmente el cuarto miércoles de cada mes, a excepción de los meses de vacaciones.

A lo largo del año 2020 se celebraron 10 reuniones, 2 extraordinarias, en las que se trataron aspectos relacionados con instrucciones y modificaciones debidas a la pandemia por COVID-19-, con la elaboración de las correspondientes actas.

Ubicación y Contacto:

Los despachos de la Comisión de Docencia se encuentran ubicados en planta N-I. La Secretaría de la Comisión de Docencia se encuentra ubicada en la planta N - I, en el despacho A I.31.

Teléfono: 985-10-79-71 directo. Internos: 37971 – 36845.

e-mail: docenciahuca.gae4@sespa.es



B. ORGANIZACIÓN

B.1. Organigrama de la Docencia Especializada en el HUCA 2020

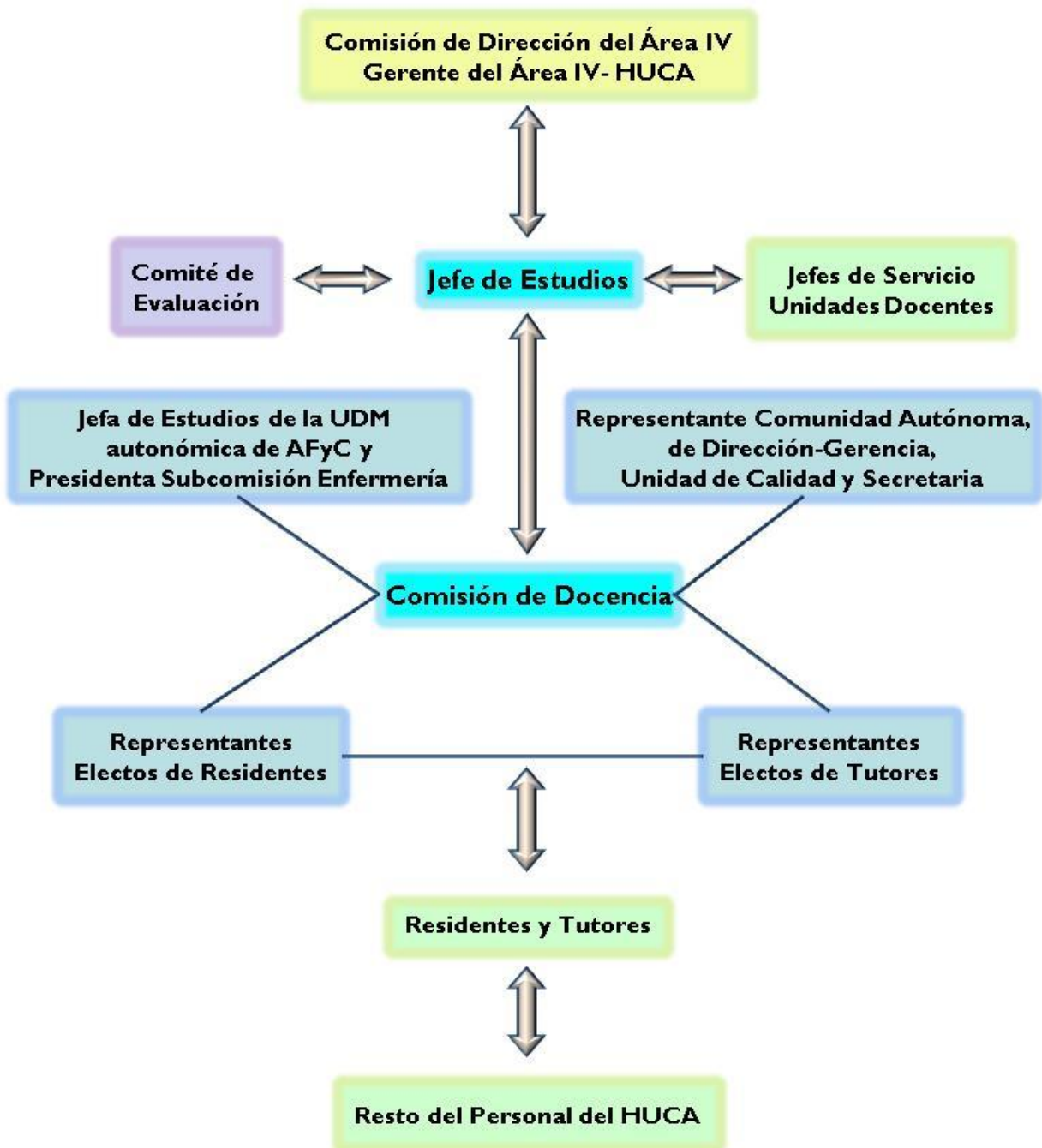



B.2. Composición de la Comisión de Docencia en el año 2020

Presidente

D. Julián Rodríguez Suárez Área de Gestión Clínica de Pediatría

Vicepresidente

D. Cesar Bazo Canelón Unidad de Gestión Clínica de Urgencias

Vocal designado por la Dirección del Centro

D. José Antonio Vecino González Director Atención Sanitaria y Salud Pública Área IV

Vocal Representante Unidad de Calidad Asistencial

D. Laureano Alonso Calo Coordinador de Calidad del HUCA

Vocal representante de la Comunidad Autónoma

D. Jesús Vicente García González Servicio de Transformación y Gestión del
Conocimiento. Dirección General de Calidad,
Transformación y Gestión del Conocimiento.
Consejería de Salud

Vocal de la UDM de Atención Familiar y Comunitaria

D^a. Natalia Izquierdo García Jefa de Estudios de la UDM de Atención Familiar y
Comunitaria

Vocal Subcomisión de Enfermería

D^a. M^a. Dolores García Corte Presidenta de la Subcomisión de Enfermería por la
UDM de Pediatría

Secretaria

D^a. Yolanda Valcárcel Álvarez Docencia de Enfermería

Vocales en representación de tutores

D^a. Clara Martín Muñiz Servicio de Cirugía Plástica, Estética y Reparadora
D^a. Carmen García Bernardo Servicio de Cirugía General y Aparato Digestivo
D. José Antonio Fidalgo González Servicio de Medicina Física y Rehabilitación
D. Pablo Avanzas Fernández Área de Gestión Clínica del Corazón
Desde Septiembre:
D. Fernando López Álvarez Servicio de Otorrinolaringología
D^a. M^a. Luz Dominguez Grande Servicio de Medicina Nuclear

Vocales en representación de los residentes

D^a. Gemma González Velasco Servicio de Neurología
D^a. Marta Merayo Álvarez Servicio de Cirugía General y Aparato Digestivo
Desde Septiembre:
D. Jose María Blasco Mata Servicio de Bioquímica Clínica
D. Tomás Savlik Servicio de Medicina Intensiva

SECRETARÍA ADMINISTRATIVA:

D^a. Ángeles Reguera Bermejo Auxiliar Administrativo
D^a. Lucía Fernández Suárez Auxiliar Administrativo

Dirección: N-1, S2 Despacho A 1.31.
Teléfono: 985-10-79-71 directo. Internos: 37971; 36845.
e-mail: docenciahuca.gae4@sespa.es



B.3. Unidades Docentes Acreditadas Dependientes de la Comisión de Docencia del HUCA.

Hay 39 Unidades docentes y una multiprofesional (Pediatría), por tanto 40 especialidades

Unidad docente	Duración especialidad (años)	Capacidad acreditada por año (a fin de 2020)
Alergología	4	1
Anatomía patológica	4	3
Anestesiología y reanimación	4	5
Angiología y cirugía vascular	5	2
Aparato digestivo	4	3
Bioquímica clínica	4	4
Cardiología	5	4
Cirugía cardiovascular	5	1
Cirugía general y del aparato digestivo	5	4
Cirugía oral y maxilofacial	5	1
Cirugía ortopédica y traumatología	5	2
Cirugía pediátrica	5	1
Cirugía plástica, estética y reparadora	5	2
Cirugía torácica	5	1
Dermatología médico-quirúrgica y venereología	4	1
Endocrinología y nutrición	4	2
Farmacia hospitalaria	4	2
Hematología y hemoterapia	4	3
Inmunología	4	1
Medicina física y rehabilitación	4	2
Medicina intensiva	5	2
Medicina interna	5	3
Medicina nuclear	4	2
Microbiología y parasitología	4	3
Nefrología	4	2
Neumología	4	4
Neurocirugía	5	2
Neurofisiología clínica	4	2
Neurología	4	2
Obstetricia y ginecología	4	4
Oftalmología	4	3
Oncología médica	5	2
Oncología radioterápica	4	2
Otorrinolaringología	4	2
Radiofísica hospitalaria	3	1
Radiodiagnóstico	4	6
Reumatología	4	1
Urología	5	2
Unidad multiprofesional de pediatría MIR	4	6
Unidad multiprofesional de pediatría EIR	2	3
Total		99



Este año se concedió aumento de acreditación en una plaza para la Unidad de Neurofisiología Clínica (pasa de 1 a 2 plazas por año) y en las Unidades de Hematología y Hemoterapia, Medicina Interna y en la UDM EIR de Pediatría (pasan de 2 a 3 plazas por año).

Otras Unidades Docentes con residentes adscritos al HUCA, son:

- 1.- Unidad Docente Multiprofesional de Atención Familiar y Comunitaria.
- 2.- Unidad Docente de Medicina del Trabajo.
- 3.- Unidad Docente Multiprofesional de Salud Mental.
- 4.- Unidad Docente de Enfermería Obstétrico-Ginecológica.
- 5.- La Unidad Docente Multiprofesional de Geriatria cuenta con la colaboración docente de Cardiología, Endocrinología, Neurología y Urgencias del HUCA. Sus residentes son acogidos y despedidos en los actos organizados por la Comisión de Docencia del HUCA.

B.4. Relación de Tutoras y Tutores de Residentes del HUCA en el año 2020

Servicio/AGC/UGC	Nombre y apellidos
Alergología	Ana M ^a Beristáin Urquiza
Anatomía patológica	Héctor E. Torres Rivas (hasta 17/09/20) Iván Fernández Vega (17/09/20) Ana Isabel Encinas Muñiz Guillermo Eduardo Mendoza Pacas
Anestesiología y reanimación	Amelia Álvarez Barrial Ana Belén Cuellar Martínez Cristina Iglesias Fernández Eliseba Martín Rosique
Angiología y cirugía vascular	Ahmad Amer Zanabili Al-Sibai
Aparato digestivo	Oscar Luis González Bernardo M ^a Eugenia Lauret Braña Isabel Pérez Martínez (hasta 10/11/20) Eva Barreiro Alonso (10/11/20)
Bioquímica clínica	Noelia Avello Llano Belén Prieto García (hasta 25/09/20) Alejandra Fernández Fernández (25/09/20)
Cardiología (Área del Corazón)	Pablo Avanzas Fernández José Rozado Castaño Laura García Pérez Lisardo Iglesias Fraile (UCI Cardiaca) Isaac Pascual Calleja
Cirugía cardíaca	Daniel Hernández-Vaquero Palicio
Cirugía general y del aparato digestivo	José A. Álvarez Pérez Carmen García Bernardo José Luis Rodicio Miravalles Nuria Truán Alonso
Cirugía oral y maxilofacial	Tania Rodríguez Santamarta
Cirugía ortopédica y traumatología	Jesús Fernández Lombardía Arantxa Gadañón García
Cirugía pediátrica	Ángela Gómez Farpón
Cirugía plástica, estética y reparadora	M ^a Susana Carnero López Clara Martín Muñiz
Cirugía torácica	Itzell del Pilar Pérez Méndez
Dermatología médico-quirúrgica y venereología	Yolanda Hidalgo García Jorge Santos-Juanes Jiménez
Endocrinología y nutrición	Cecilia Sánchez Ragnarsson Francisco Villazón González



Servicio/AGC/UGC	Nombre y apellidos
Farmacia hospitalaria	Miguel Alaguero Calero (hasta 14/05/20) Lucía Velasco Roces (hasta 14/05/20) Virginia García Jimenez (14/05/20) Mónica Carbajales Álvarez (14/05/20)
Hematología y hemoterapia	Enrique Colado Varela (hasta 04/02/20) M ^a del Pilar Palomo Moraleda (04/02/20) M ^a Ángeles Fernández Rodríguez Angel Bernardo Gutierrez (24/06/20)
Inmunología	Rebeca Alonso Arias
Medicina física y rehabilitación	Jorge Areán García José A. Fidalgo González Almudena García García
Medicina intensiva	Brígida Quindós Fernández Lucía Viña Soria
Medicina interna	Carlota Argüello Martín María Rodríguez Junquera Rubén Coto Hernández (19/06/20)
Medicina nuclear	Belén Fernández Llana (hasta 29/01/20) M ^a Luz Dominguez Grande (29/01/20)
Microbiología y parasitología	Mauricio Telenti Asensio Laura Villa Bajo (14/05/20) Marta Elena Álvarez Argüelles (14/05/20)
Nefrología	Minerva Rodríguez García (hasta 03/09/20) Elena Astudillo Cortés (03/09/20) M ^a Luisa Suarez Fernández
Neumología	Pedro Bedate Díaz Francisco López González Gemma Rubinos Cuadrado
Neurocirugía	M ^a de los Angeles Garcia Pallero Cristina Ferreras García Kelvin Manuel Piña Batista
Neurofisiología clínica	Jesús González Rato M ^a Beatriz Lozano Aragoneses (18/06/20)
Neurología	Santiago Fernández Menéndez (hasta 02/10/20) Montserrat González Delgado (02/10/20) Elena López-Cancio Martínez Manuel Menéndez González Davinia Larrosa Campo
Obstetricia y ginecología	Beatriz Gómez García Francisco Moreno Calvo M ^a José Rodríguez Suárez Begoña Díaz de la Noval (19/06/20)
Oftalmología	Samuel Laria Blanco (01/01/20) Sandra Macías Franco (01/01/20) Marta Álvarez Coronado (18/06/20) Ana Señarís González
Oncología médica	Carlos Álvarez Fernández Marta Izquierdo Manuel Sara Fernández Arrojo
Oncología radioterápica	Rocío Martínez Gutiérrez
Otorrinolaringología	Cesar Antonio Álvarez Marcos Fernando López Álvarez
Radiofísica hospitalaria	Teresa Monserrat Fuertes Alfonso Jesús Villacé Gallego
Radiodiagnóstico	Beatriz Escobar Mallada Ana Fernández del Valle Laura García Suárez Sheila Sal de Rellán
Reumatología	Sara Alonso Castro



Servicio/AGC/UGC	Nombre y apellidos
Urología	Jorge García Rodríguez Raquel Sacristán González
Unidad Multiprofesional de Pediatría MIR	Agustina Alonso Álvarez Andrés Concha Torre Belén Fernández Colomer José Ramón Gutiérrez Martínez Flor Angel Ordoñez Álvarez Ana Vivanco Allende (30/09/20) Antonio Hedrera Fernández (30/09/20) Juan Mayordomo Colunga (30/09/20)
Unidad Multiprofesional de Pediatría EIR	Dolores García Corte Ana Belén Diez Francisco J. García Álvarez Marta Sánchez Martínez Lucía Villa Alonso

B.4.1. Relación de Tutoras y Tutores del HUCA de Otras Unidades Docentes

Servicio/AGC/UGC	Nombre y apellidos
EIR Obstétrica-Ginecológica	Lucía del Fresno Marqués Laura Pita Castro Rosario Santamarta Martínez Concepción Trillo Álvarez
Atención familiar y comunitaria MIR	M ^a Belén Alvarez Ramos Cesar Bazó Canelón Carolina Marta Fernández Iglesias Jesús Manuel Maújo Fernández Pablo Rubianes Fernández
Atención familiar y comunitaria EIR	Yolanda Valcárcel Álvarez
Medicina del trabajo	Joaquín Moro Álvarez Marta Rodríguez Suárez

B.5. Incidencias

B.5.1. Renuncias/Cambios: En el Año 2020 se han producido las siguientes renuncias/cambios de Tutores por Servicios:

- Anatomía Patológica 1
- Aparato Digestivo 1
- Bioquímica Clínica 1
- Farmacia Hospitalaria 2
- Hematología y Hemoterapia 1
- Medicina Nuclear 1
- Nefrología 1
- Neurología 1
- Oftalmología 1

B.5.2. Renovaciones: Se han producido 10 nombramientos en sustitución de las bajas de los Tutores relacionados en el apartado anterior.



B.5.3. Nuevos nombramientos en los siguientes Servicios/UGC/AGC:

- Hematología y Hemoterapia: 1
- Medicina Interna 1
- Microbiología: 2
- Neurofisiología Clínica 1
- Obstetricia y Ginecología: 1
- Oftalmología: 1
- Pediatría y Áreas Específicas: 3

B.5.4. Modificación Tutores: Hematología y Hemoterapia pasó de 2 a 3 tutores, Medicina Interna paso de 2 a 3 tutores, Microbiología pasó de 1 a 3 tutores, Neurofisiología Clínica paso de 1 a 2 tutores, Obstetricia y Ginecología pasó de 3 a 4 tutores, Oftalmología pasó de 2 a 3 tutores y Pediatría pasó de 5 a 8 tutores.

B.6. Indicadores.

B.6.1. Composición Comisión Docencia adecuada a la norma: Sí

B.6.2. Reuniones de la Comisión de Docencia (≥ 6): 10

B.6.3. Tiempo de dedicación del Jefe de Estudios ($\geq 50\%$): 50-60 % de la jornada laboral.

B.6.4. Tiempo de dedicación del Vicepresidente de la Comisión ($\geq 40\%$): 40% (excepto verano).

B.6.5. Tiempo de dedicación de los Tutores (≥ 1 h/residente/mes): no especificado.

B.6.6. Cursos para Tutores (≥ 1 /año). Se han realizado menos debido a la pandemia. Organizados por Servicio de Investigación y Gestión del Conocimiento de la Dirección General de Planificación Ordenación e Innovación Sanitarias de la Consejería de Sanidad del Principado de Asturias, se realizaron 2 cursos en el primer semestre 2020:

- Curso “La tutoría y seguimiento del plan formativo del residente. La entrevista estructurada (FSE)”.
- Curso “Planificando la formación de residentes. Guía, itinerario formativo, tipo y plan individual de formación”.

B.6.7. Encuesta de evaluación de Tutores por los residentes ($50\% \geq 4$; $100\% \geq 2$). Datos extraídos de la encuesta de satisfacción realizada en mayo de 2019. En general se mantiene la buena evaluación observada en el año 2017, con tendencia a estabilizarse. El aspecto peor valorado sigue siendo como en anteriores encuestas el que respecta a las reuniones programadas. Un 87,5 % de las respuestas valoran la satisfacción general con el tutor con 3 (16,9%), 4 (30,3%) ó 5 (40,3%). En conjunto, $70,6\% \geq 4$ y $97,5\% \geq 2$.

B.6.8. Número de Residentes por Tutor. Adecuación a la normativa: Sí (ver especificación en la siguiente tabla (B.1)).



Tabla B.I. Número de Tutores y Residentes por especialidad.

Especialidad	Número total de residentes	Número total de tutores	Número de residentes por tutor	Número de tutores por 5 residentes
Alergología	3	1	3	1,67
Anatomía patológica	8	3	2,67	1,87
Anestesiología y reanimación	17	4	4,25	1,18
Angiología y cirugía vascular	5	1	5	1
Aparato digestivo	12	3	4	1,25
Bioquímica clínica	6	2	3	1,67
Cardiología	16	5	3,2	1,56
Cirugía cardiovascular	2	1	2	2,5
Cirugía general y aparato digestivo	16	4	4	1,25
Cirugía oral y maxilofacial	5	1	5	1
Cirugía ortopédica y traumatología	10	2	5	1
Cirugía pediátrica	4	1	4	1,25
Cirugía plástica, estética y reparadora	10	2	5	1
Cirugía torácica	2	1	2	2,5
Dermatología médico-quirúrgica y venereología	4	2	2	2,5
Endocrinología y nutrición	5	2	2,5	2
Farmacia hospitalaria	8	2	4	1,25
Hematología y hemoterapia	8	3	2,67	1,87
Inmunología	4	1	4	1,25
Medicina física y rehabilitación	8	3	2,67	1,87
Medicina intensiva	10	2	5	1
Medicina interna	10	3	3,33	1,5
Medicina nuclear	4	1	4	1,25
Microbiología y parasitología	4	3	1,33	3,76
Nefrología	8	2	4	1,25
Neumología	10	3	3,33	1,5
Neurocirugía	4	3	1,33	3,76
Neurofisiología clínica	3	1	3	1,67
Neurología	8	4	2	2,5
Obstetricia y ginecología	13	4	3,25	1,54
Oftalmología	10	3	3,33	1,5
Oncología médica	9	3	3	1,67
Oncología radioterápica	5	1	5	1
Otorrinolaringología	8	2	4	1,25
Pediatría MIR	23	8	2,88	1,74
Pediatría EIR	4	5	0,8	6,25
Radiodiagnóstico	18	4	4,5	1,11
Radiofísica hospitalaria	3	2	1,5	3,33
Reumatología	4	1	4	1,25
Urología	7	2	3,5	1,43
Total	318	101	Media: 3,33	Media: 1,79
Ratio residentes/tutor:	3,15			



B.7. Acreditaciones para la figura de tutor.

En el año 2020 se realizó el primer proceso de acreditación para la figura de tutor del HUCA. Esta primera edición, se abrió para iniciar el proceso de acreditación de todas aquellas personas interesadas en asumir la responsabilidad de ejercer como tutores de residentes de formación sanitaria especializada, y excepcionalmente, para acreditar a aquellas que ejercen actualmente el cargo de tutor de las distintas unidades docentes que conforman el HUCA.

Los tutores solicitaron todos la acreditación y se les concedió.

En la siguiente tabla (B.2), se especifican los especialistas que obtuvieron la acreditación para la figura de tutor en el año 2020.

Especialidad	Nombre y Apellidos
Alergología	Juan Fernández Madera
Anatomía patológica	Iván Fernández Vega
Anestesiología y reanimación	Verónica Raquel Louçao Prada
Aparato digestivo	Eva Barreiro Alonso
Bioquímica clínica	Leire Cardo González
Bioquímica clínica	Vanesa Castañón Bernardo
Bioquímica clínica	Pablo Isidro Marrón
Bioquímica clínica	Alejandra Fernández Fernández
Cardiología	María Martín Fernández
Cardiología	Ana Fidalgo Arguelles
Cardiología	Daniel García Iglesias
Cardiología	Esmeralda Capín Sampedro
Cardiología	Raquel Del Valle Fernández
Cirugía cardiovascular	Rocío Díaz Méndez
Cirugía general y del aparato digestivo	Dania Calvo Rodríguez
Cirugía general y del aparato digestivo	Daniel Fernández Martínez
Cirugía general y del aparato digestivo	Lorena Solar García
Cirugía general y del aparato digestivo	Sandra Sanz Navarro
Cirugía general y del aparato digestivo	María Moreno Gijón
Cirugía ortopédica y traumatología	Esteban López Anglada
Cirugía pediátrica	Víctor Álvarez Muñoz
Dermatología médico-quirúrgica y venereología	Cristina Galache Osuna
Dermatología médico-quirúrgica y venereología	Cayetana Maldonado Seral
Dermatología médico-quirúrgica y venereología	Celia Gómez de Castro
Endocrinología y nutrición	Laura Manjón Miguélez
Endocrinología y nutrición	Jessica Ares Blanco
Farmacia hospitalaria	Virginia García Jiménez
Farmacia hospitalaria	Mónica Carbajales Alvarez
Ginecología y obstetricia	Begoña Díaz de la Noval
Ginecología y obstetricia	Ana Fernández Bernardo
Hematología y hemoterapia	Angel Bernardo Gutiérrez
Hematología y hemoterapia	Sara Alonso Alvarez



Especialidad	Nombre y Apellidos
Hematología y hemoterapia	Joud Zanabili Al-Sibai
Hematología y hemoterapia	María del Pilar Palomo Moraleda
Hematología y hemoterapia	Ana Pilar González Rodríguez
Medicina física y rehabilitación	Mª José Villanueva Díaz
Medicina física y rehabilitación	Enrique Abarrio Fidalgo
Medicina nuclear	María Luz Domínguez Grande
Microbiología y parasitología	Marta Elena Alvarez Arguelles
Microbiología y parasitología	Laura Villa Bajo
Nefrología	Elena Astudillo Cortés
Neumología	Ana Pando Sandoval
Neumología	Miguel Angel Ariza Prota
Neumología	Liliana Pérez Martínez
Neurocirugía	Aida Antuña Ramos
Neurocirugía	Marco Antonio Alvarez Vega
Neurofisiología clínica	Paula Carvajal García
Neurofisiología clínica	Mª Beatriz Lozano Aragonese
Neurología	Angel Ignacio Pérez Álvarez
Neurología	Montserrat González Delgado
Neurología	Ciara García Fernández
Neurología	Walter Javier Villafani Echazú
Neurología	Mª Esther Suarez San Martin
Neurología	María Rico Santos
Neurología	Daniel Santirso Rodríguez
Oftalmología	Sandra Macías Franco
Oftalmología	Marta Álvarez Coronado
Oncología radioterápica	Aránzazu Iglesias Aguera
Otorrinolaringología	Andrés Coca Peláez
Pediatría y sus áreas específicas	Ana Vivanco Allende
Pediatría y sus áreas específicas	Juan Mayordomo Colunga
Pediatría y sus áreas específicas	Antonio Hedrera Fernández
Enfermería pediátrica	Miguel Angel Rebollo Iglesias
Enfermería pediátrica	María Soledad López Fernández
Enfermería pediátrica	Diana Díaz Suárez
Enfermería pediátrica	Ana Isabel Guerrero Rodríguez
Radiodiagnóstico	Ana Isabel Barrio Alonso
Radiofísica hospitalaria	Natalia Montenegro Iglesias
Radiofísica hospitalaria	David Alvarez Llorente



C. RESIDENTES

C.I. Plazas Acreditadas, Ofertadas y Adjudicadas

Tabla C.I.1. Plazas ofertadas y adjudicadas en el año 2020

Centro	Acreditadas	Ofertadas	Adjudicadas
HUCA	95	85	84
Atención familiar y comunitaria MIR		14	14
Atención familiar y comunitaria EIR		6	6
Geriatría MIR		3	3
Geriatría EIR		2	2
Medicina del trabajo MIR		1	1
Medicina del trabajo EIR		1	1
Medicina Preventiva MIR		2	2
Salud mental MIR		1	1
Salud mental PIR		2	2
Salud mental EIR		3	3
Obstetricia EIR		3	3

Tabla C.I.2. Plazas ofertadas y adjudicada de los años 2012 al 2020. HUCA

Año	Ofertadas	Adjudicadas
2012	72	72
2013	65	64
2014	66	66
2015	66	66
2016	65	65
2017	66	66
2018	71	71
2019	77	77
2020	85	84

Figura C.I.1. Distribución del porcentaje de prueba superada MIR 2019/2020 por Universidad

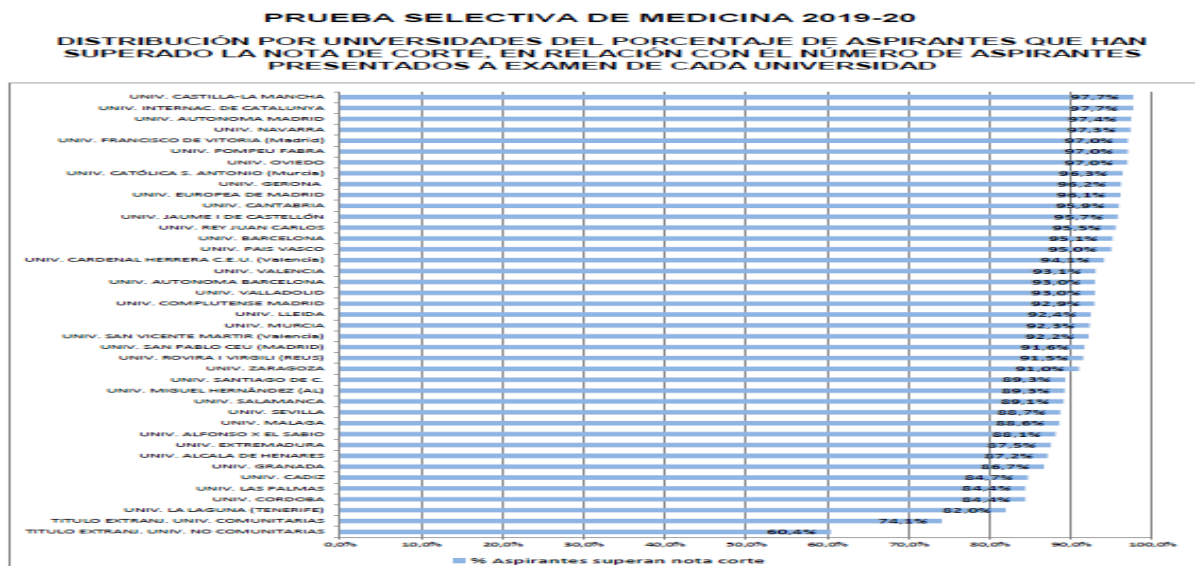



C.2. Número total de Residentes en formación por especialidad y año de residencia del HUCA

Especialidades	R-1	R-2	R-3	R-4	R-5	Total (activo&)	Capacidad acreditada por año	Cap. Acreditada total por año
Alergología*	1	2				3	1	4
Anatomía patológica	2	2	3	1		8	3	12
Anestesiología y reanimación	5	4	4	4		17	5	20
Angiología y cirugía vascular	1	1	1	1	1	5	2	10
Aparato digestivo	3	3	3	3		12	3	12
Bioquímica clínica	2	1	2	1		6	4	16
Cardiología	4	3	3	3	3	16	4	20
Cirugía cardiovascular	-	1	-	1	-	2	1	5
Cirugía general y aparato digestivo	3	4	3	3	3	16	4	20
Cirugía maxilofacial	1	1	1	1	1	5	1	5
Cirugía ortopédica y traumatología	2	2	2	2	2	10	2	10
Cirugía pediátrica	1	1	-	1	1	4	1	5
Cirugía plástica, estética y reparadora	2	2	2	2	2	10	2	10
Cirugía torácica	-	1	-	1	-	2	1	5
Dermatología médico-quirúrgica y venereología	1	1	1	1		4	1	4
Endocrinología y nutrición	2	1	1	1		5	2	8
Farmacia hospitalaria	2	2	2	2		8	2	8
Hematología y hemoterapia	2	2	2	2		8	2	8
Inmunología	1	1	1	1		4	1	4
Medicina física y rehabilitación	2	2	1	3		8	2	8
Medicina intensiva	2	2	2	2	2	10	2	10
Medicina interna	2	2	2	2	2	10	2	10
Medicina nuclear	1	1	1	1		4	2	8
Microbiología y parasitología	2	1	1	1		5	3	12
Nefrología	2	2	2	2		8	2	8
Neumología	4	2	2	2		10	4	16
Neurocirugía	1	2	-	1	-	4	2	10
Neurofisiología clínica	1	1	1	-		3	1	4
Neurología	2	2	2	2		8	2	8
Obstetricia y ginecología	4	3	2	4		13	4	16
Oftalmología	3	3	2	2		10	3	12
Oncología médica	2	2	2	1	2	9	2	10
Oncología radioterápica	2	1	1	1		5	2	8
Otorrinolaringología	2	2	2	2		8	2	8
Pediatría MIR	6	5	6	6		23	6	24
Pediatría EIR	2	2				4	2	4
Radiodiagnóstico	5	5	4	4		18	6	24
Radiofísica	1	1	1			3	1	3
Reumatología	1	1	1	1		4	1	4
Urología	2	2	1	1	1	7	2	10
Total	84	79	67	69	20	319	95	403

& en activo fin 2020, incluyendo prórrogas

*Comenzó la formación en 2017

Nota: Hematología y Hemoterapia, Medicina Interna, Neurofisiología Clínica y EIR Pediatría han aumentado su capacidad docente en el 2020 en un residente para el primer año (no contabilizadas en la tabla, al ofertarse en próxima convocatoria).



Tabla C.2.I. Número total residentes del HUCA de los años 2012 al 2020

Año	Número total de residentes
2012	318
2013	303
2014	294
2015	294
2016	287
2017	292
2018	295
2019	307
2020	319

C.3. Residentes que terminan especialidad

Se muestran en la tabla C.3.1 el total del área IV, en la C.3.2 el total del HUCA por especialidad y la comparativa de los años 2012 al 2020 en la C.3.3.

La relación nominal de los Residentes se muestran en la tabla C.3.4.

Tabla C.3.I. Residentes que finalizaron en el área sanitaria IV en el año 2020

Centro/Unidad docente	Residentes que finalizan área IV
HUCA	68
Salud Mental PIR	2
Salud Mental MIR	1
Salud Mental EIR	3
Atención Familiar y Comunitaria MIR	8
Atención Familiar y Comunitaria EIR	2
Medicina del Trabajo	1
Geriatría MIR	2
Geriatría EIR	2
Obstetricia EIR	3
Total	92



Tabla C.3.2. Número de Residentes que finalizan por especialidad en el HUCA (año 2020)

Especialidades	R-2	R-3	R-4	R-5	Total
Alergología			0		0
Anatomía patológica			2		2
Anestesiología y reanimación			4		4
Angiología y cirugía vascular				1	1
Aparato digestivo			3		3
Bioquímica clínica			2		2
Cardiología				3	3
Cirugía cardiovascular				1	1
Cirugía general y aparato digestivo				2	2
Cirugía oral y maxilofacial				1	1
Cirugía ortopédica y traumatología				2	2
Cirugía pediátrica				1	1
Cirugía plástica, estética y reparadora				2	2
Cirugía torácica				1	1
Dermatología médico-quirúrgica y venereología			1		1
Endocrinología y nutrición			1		1
Farmacia hospitalaria			2		2
Hematología y hemoterapia			2		2
Inmunología			0		0
Medicina física y rehabilitación			1		1
Medicina intensiva				1	1
Medicina interna				2	2
Medicina nuclear			1		1
Microbiología y parasitología			2		2
Nefrología			2		2
Neumología			2		2
Neurocirugía				1	1
Neurofisiología clínica			1		1
Neurología			2		2
Obstetricia y ginecología			3		3
Oftalmología			2		2
Oncología médica				1	1
Oncología Radioterápica			1		1
Otorrinolaringología			2		2
Pediatría MIR			4		4
Pediatría EIR	2				2
Radiodiagnóstico			4		4
Radiofísica hospitalaria		1			1
Reumatología			1		1
Urología				1	1
Total	2	1	45	20	68



Tabla C.3.3. Número de residentes que finalizaron en los años 2012 al 2020 del HUCA y del total del área sanitaria IV.

Año	HUCA	Total área IV
2012	67	89
2013	74	90
2014	74	95
2015	75	98
2016	71	95
2017	62	88
2018	66	90
2019	67	91
2020	68	92

Tabla C.3.4. Relación Nominal de Residentes del HUCA que finalizaron su período formativo en el año 2020

Servicio/AGC/UGC	Nombre y apellidos
Alergología	
Anatomía patológica	Imran Husain Calzada Adela Alonso Fernández-Verdasco
Anestesiología y reanimación	Francisco Javier Sáenz Abos Helena García Sanchez Beatriz Ayuso Iñigo Ángela García Díaz-Negrete
Angiología y cirugía vascular	Sara Busto Suárez
Aparato digestivo	Victor Jimenez Beltrán Noelia Rodriguez Ferreiro Pablo Flórez Diez
Bioquímica clínica	Adela Cortés Gimenez- Cortes Eduardo Higuera Mora
Cardiología	Pablo Flórez Llano Alejandro Yussel Flóres Fuentes Amaia Martínez León
Cirugía cardíaca	Carlota María Vigil-Escalera López
Cirugía general y aparato digestivo	Aida Suárez Sanchez Carlos Alberto Márquez Zorrilla Molina
Cirugía oral y maxilofacial	Paula Donate Pérez del Molino
Cirugía ortopédica y traumatología	Gerardo Díaz Quirón Borja Fernández Blanco
Cirugía pediátrica	Agnes Molnar
Cirugía plástica, estética y reparadora	Laura Fernández Tárano Jesús Alonso Claro
Cirugía torácica	Michelle Leung Shao
Dermatología médico-quirúrgica y venereología	Marc Mir Bonafe



Servicio/AGC/UGC	Nombre y apellidos
Endocrinología y nutrición	Raúl Rodríguez Escobedo
Farmacia hospitalaria	Aranzazu Arias Martínez Román Menárguez Blanc
Hematología y hemoterapia	Walter Javier Zambrano Marquez Alberto Caro Gómez
Medicina física y rehabilitación	Alejandro Alonso Martínez
Medicina intensiva	Carmen Díaz Gómez
Medicina interna	Carmen Yllera Gutierrez
Medicina nuclear	Carmen Salvat Dávila
Microbiología y parasitología	Fátima Militza Abreu Salinas Cristian Castello Abietar
Nefrología	Lucía Alvarez Santamarta Ana Cristina Andrade López
Neumología	Julia Herrero Huertas Andrés Mauricio Ortíz Reyes
Neurocirugía	Yordy Enmanuel Batista Batista
Neurofisiología clínica	Santiago Ferrer Piqué
Neurología	Pablo Siso García David Fuentes Castañón
Obstetricia y ginecología	Iris Porcel Llana Ana Victoria Cortina Gash Haizea Rodeño Fernández
Oftalmología	Carmen Rocio Corzo Fernández Laura Fernández Díaz
Oncología médica	Clara Iglesias Gómez
Oncología radioterápica	Claudia Prada garcía
Otorrinolaringología	Paula Sánchez Fernández Sara Reda del Barrio
Radiofísica hospitalaria	Diego Bruzos López
Radiodiagnóstico	Débora Vizcaino Dominguez Daniel García Pérez Sara Martín Garcia Cristina Suárez Arcai
Reumatología	Estefanía Pardo Campo
Urología	Eva María Tamargo Díaz
Unidad multiprofesional de pediatría MIR	Virginia Ainoa Oreña Ansorena Sandra Navarro Campo Laura Nonide Mayo Silvia Martín Ramos
Unidad multiprofesional de pediatría EIR	Marina Llosa Villa Rocio Portero Vallejo

C.4. Incidencias en el año 2020.

Este año debido a la situación originada por la pandemia con modificaciones de fechas en el calendario de evaluación, elección y adjudicación de plazas, la incorporación se retrasó al mes de septiembre, concretamente al día 25.

C.4.1. No adjudicaciones: Ninguna.



C.4.2. Renuncias/Abandonos/Bajas: el 18/03/20 Clara González Sanchez (RI-Cirugía Pediátrica) y Sebastián Felipe Ipiña Vega (elección de Anatomía Patológica), renuncia a la plaza.

C.4.3. Cambios de especialidad: Ninguno.

C.4.4. Convalidaciones: Claudia Iglesias Pérez (RI- Oncología Médica)

C.4.5. Reclamaciones: No hubo

C.5. Indicadores

Tabla C.5.1. Ratio actividad global HUCA por residente en los últimos años.

Indicador	2.013	2.014	2.015	2016	2017	2018	2019	2020
Número de Residentes	304	294	294	287	292	295	302	319
Número de altas totales / Ratio	34.505 / 113,5	31.367 / 106,69	32.976 / 112,16	34.157 / 119,01	34.423 / 117,89	34.691 / 117,60	34.954 / 115,7	30.651 / 96,08
Número de intervenciones totales / Ratio	19.594 / 64,45	17.632 / 59,97	19.223 / 65,38	20.084 / 69,97	20.198 / 69,17	20.436 / 69,27	19.449 / 64,4	15.669 / 49,12
Número de urgencias totales / Ratio	136.123 / 447,77	130.409 / 443,57	135.788 / 461,86	144.548 / 503,65	145.233 / 497,37	147.058 / 498,50	152.249 / 504,1	110.761 / 347,21
Número de consultas totales / Ratio	596.952 / 1962,47	548.838 / 1.866,80	583.043 / 1983,14	623.052 / 2.170,91	632.401 / 2.165,76	614.867 / 2.084,29	605.415 / 2.004,6	508.494 / 1594,03
Número de guardias de Residentes y número de horas totales / Ratio	18.280 / 60,13 339.282 / 1.116 (101h/mes x 11meses)	18.600 / 63,26 344.055 / 1.170 (106h/mes x 11meses)	18983 / 64,56 350.616 / 1.192 (108h/mes x 11meses)	17364 / 60,50 323.365 / 1.126 (102h/mes x 11meses)	17.496 / 59,92 325.494 / 1.115 (101h/mes x 11meses)	17.485 / 59,27 322.639 / 1.094 (99h /mes x 11meses)	17.561 / 58,14 323.711 / 1.071 (97h/mes x 11meses)	17.059 / 53,47 313.327 / 982 (89h/mes x 11meses)

Tabla C.5.2. Plazas ofertadas, no incorporaciones y renunciaciones. Años 2012-2020

Plazas	2012	2013	2.014	2.015	2016	2017	2018	2019	2020
Ofertadas	72	72	64	66	65	66	71	77	85
No incorporados	--	1	--	--	--	--	--	--	1
Renunciaciones	--	5	--	1	3	--	1	1	1
Bajas	--	--	--	--	--	--	--	1	1



Tabla C.5.3. Número de elección de plaza por Servicio tras el examen de 2020

Especialidad	Plazas	Número de orden < 1000	Número de orden 1.000 a 1999	Número de orden ≥ 2.000
Alergología	1			6920
Anatomía patológica	3		1601	6381 7092 renuncia
Anestesiología y reanimación	5	687	1203 1957 1969	2280
Angiología y cirugía vascular	1		1961	
Aparato digestivo	3		1081 1187 1213	
Bioquímica clínica	2	247		8777
Cardiología	4	33 309 585 672		
Cirugía cardiovascular	0			
Cirugía general y aparato digestivo	3			3582 3758 4030
Cirugía oral y maxilofacial	1			2063
Cirugía ortopédica y traumatología	2		1197 1828	
Cirugía pediátrica	1			4036
Cirugía plástica, estética y reparadora	2	301 462		
Cirugía torácica	0			
Dermatología médico quirúrgica y venereología	1	305		
Endocrinología y nutrición	2	910	1002	
Farmacia hospitalaria	2	60 73		
Hematología y hemoterapia	2		1419	2285
Inmunología	1	41		
Medicina física y rehabilitación	2			3230 4663
Medicina intensiva	2			4804 4891
Medicina interna	2	949	1134	
Medicina nuclear	1			5925
Microbiología y parasitología	2	10		6768
Nefrología	2		1319	2822
Neumología	4			4287 4446 4703 4736
Neurocirugía	1		1519	
Neurofisiología clínica	1			6380
Neurología	2			2440 2955
Obstetricia y ginecología	4			2519 2874 3295 3514
Oftalmología	3			3072 3282 3343
Oncología médica	2		1815	2132
Oncología radioterápica	2			6025 6103
Otorrinolaringología	2		1039 1959	
Pediatría MIR	6		1380	2521



Especialidad	Plazas	Número de orden <1000	Número de orden 1.000 a 1999	Número de orden ≥ 2.000
			1489 1721	2916 3889
Pediatría EIR	2	212 243		
Radiodiagnóstico	5	734		2239 3017 3109 3149
Radiofísica hospitalaria	1	4		
Reumatología	1			3668
Urología	2			3065 3548
Total	85	19(22%)	21(25%)	45(53%)

Figura C.5.3.1. Elección de plaza en el HUCA agrupadas por número de orden. Comparativa últimos 5 años (2016-2020)



Figura C.5.3.2. Elección plaza en el HUCA. Comparativa últimos 13 años (2008-2020)



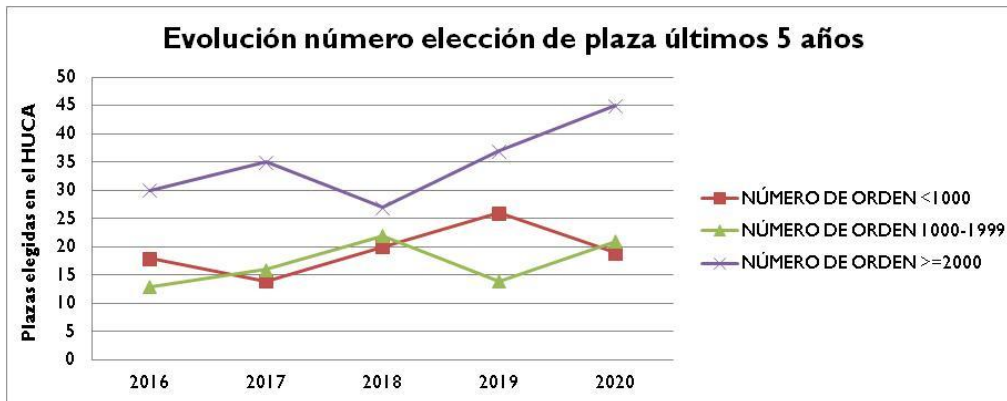
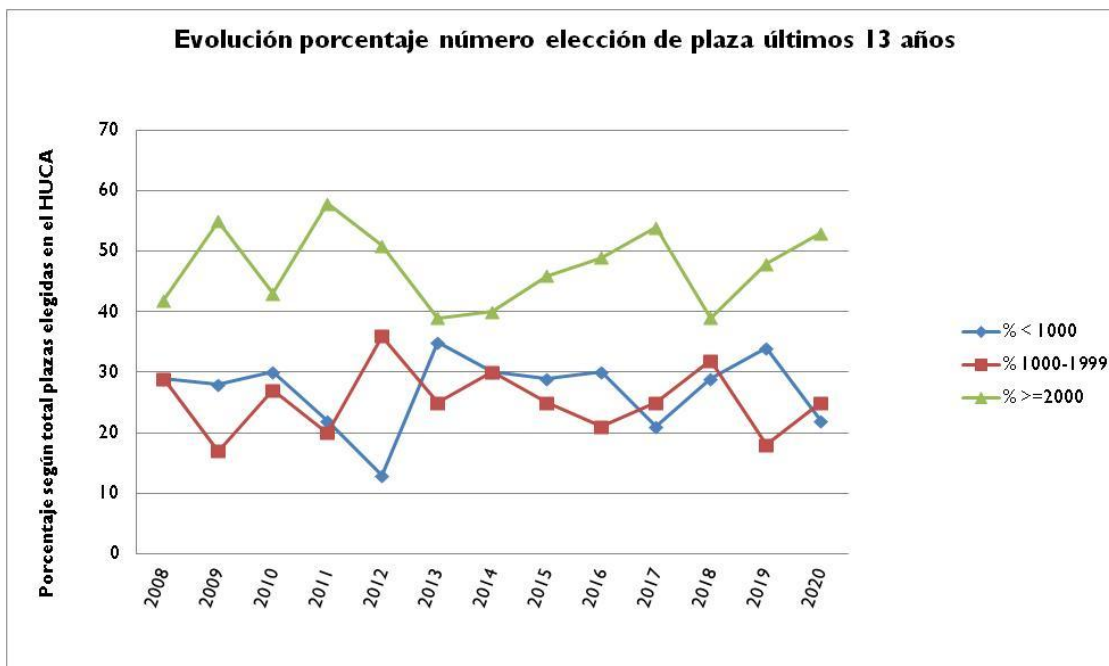

D. PROCESO DE EVALUACIÓN DE RESIDENTES

D.1. Comité de Evaluación

Las evaluaciones se han realizado de acuerdo a la normativa remitida por el Ministerio de Sanidad, Consumo y Bienestar Social

Los Comités de Evaluación están formados por:

- Presidente de la Comisión de Docencia
- El tutor del residente a evaluar
- Un facultativo en ejercicio de la especialidad (Jefe de Servicio o quien designe)
- Un representante de la Comunidad Autónoma (vocal de la Comisión de Docencia)
- La Secretaria de la Comisión de Docencia con voz sin voto

Los tutores presentan la Ficha 1 (evaluación de las rotaciones), la Ficha 2 (evaluación anual) y Memoria Anual de las actividades del residente. También se les solicita evaluación trimestral, hoja de seguimiento actividad anual, así como cualquier otro documento consideren aportar (ej. resumen de competencias adquiridas rotaciones externas, fundamentos de puntuación adicional).

Para la evaluación se convocaron a los Comités de Evaluación de todas las especialidades entre los días del 11 al 15 de Mayo de 2020.

Las evaluaciones se realizaron de manera satisfactoria, sin incidencias dignas de mención y con muy buena cumplimentación de la documentación de la evaluación. La exposición de las calificaciones en el tablón de anuncios fue del 19 al 28 de Mayo de 2020 y se firmaron las actas en el registro de especialistas (SIREF) del Ministerio de Sanidad el 27 de mayo de 2020.

D.2. Resultados de la evaluación anual de residentes del año 2020

CALIFICACIÓN	R1	R2	R3	R4	R5	TOTAL
NEGATIVA	0	1	0	0	0	1
NEGATIVA RECUPERABLE	0	1	0	0	0	1
NEGATIVA NO RECUPERABLE	0	0	0	0	0	0
NO SE EVALÚA	1	3	1	0	0	5
POSITIVA	75	66	71	65	20	297
SUFICIENTE (5-<6)	0	0	0	0	0	0
BUENO (6-<8)	15	7	14	9	1	46
MUY BUENO (8-<9,5)	53	52	52	42	11	210
EXCELENTE (9,5-10)	6	7	5	14	8	40

Los residentes pasaron de año de formación en las siguientes fechas:

- Los R-1: 26 de Mayo de 2020
- Los R-2: 26 de Mayo de 2020
- Los R-3: 26 de Mayo de 2020
- Los R-4: 20 de Mayo de 2020
- Los R-5: 20 de Mayo de 2020



Evaluados en fechas diferente a mayo (prórroga incorporación, tras baja...).

R-1: Prórroga incorporación Urología (30/06/20) y Neurofisiología Clínica (06/07/20)

R-2: Neurocirugía (31/05/20) y Hematología (24/08/20)

R-3: Anatomía Patológica (19/01/20), Pediatría (28/7/2020; 6/3/2020) y Hematología (14/10/20)

R-4: Nefrología (08/06/20) y Obstetricia y Ginecología (26/11/20)

R-5: Ninguno

D.3. Evaluación Residentes que finalizan su formación

Nº Total Residentes Finalizan: 66

Calificados Positivos Destacados: 62

Calificados Positivos: 4

D.4. Incidencias – sin revisar

D. 4.1. Prórrogas: Durante el año 2020 se prorrogan por diferentes motivos un total de

7 Residentes correspondientes a los siguientes Servicios:

Alergología	1
Anatomía Patológica	1
Cirugía Pediátrica	1
Hematología y Hemoterapia	1
Obstetricia y ginecología	1
Pediatría	2

D.4.2. Reclamaciones: No hubo

D.5. Indicadores

En las siguientes figuras se resumen los indicadores:

- D.5.1. Objetivos de las evaluaciones globales.
- D.5.2. Objetivos de las evaluaciones por Unidad Docente.
- D.5.3. Asistencia de Tutores por Unidad Docente.
- D.5.4. Porcentaje de Residentes con memoria anual elaborada.
- D.5.5. Resultados evaluaciones anuales en últimos años.
- D.5.6. Resultados evaluaciones finales en últimos años.



Figura D.5.1. Comités de Evaluación: Objetivos de las evaluaciones globales (2020)



Figura D.5.2. Comités de evaluación: Grado de cumplimiento de objetivos de las evaluaciones por unidad docente (2020)





Figura D.5.3. Comités de evaluación: Asistencia de tutores a los comités de evaluación por unidad docente (2020)

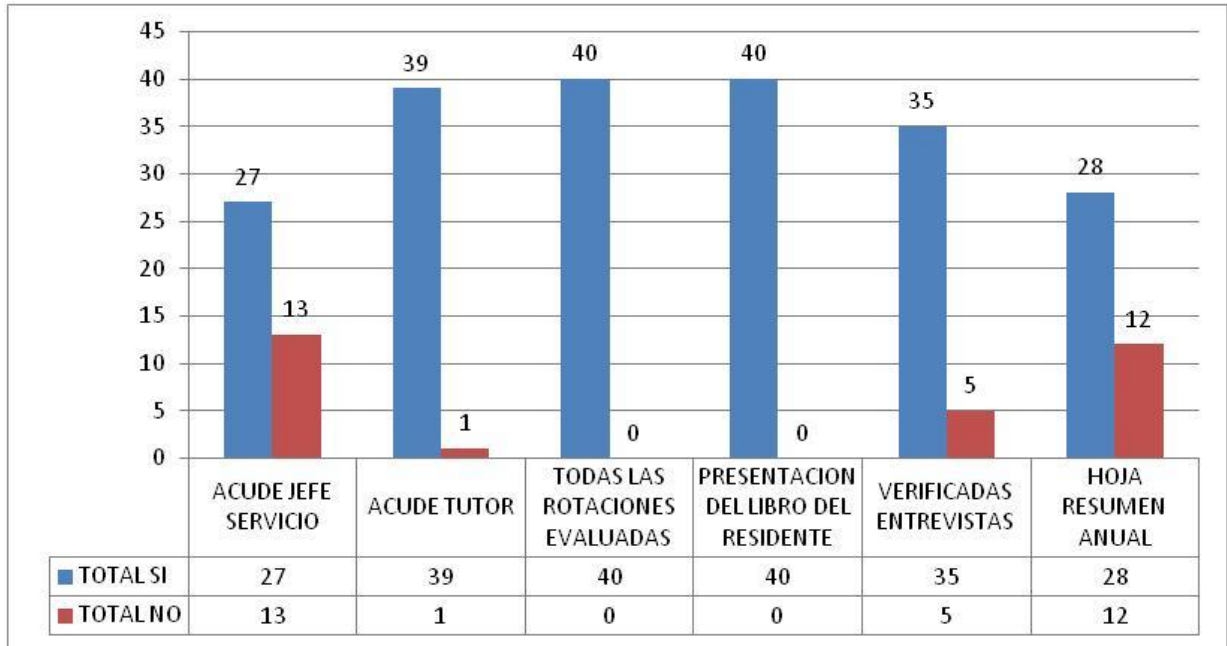

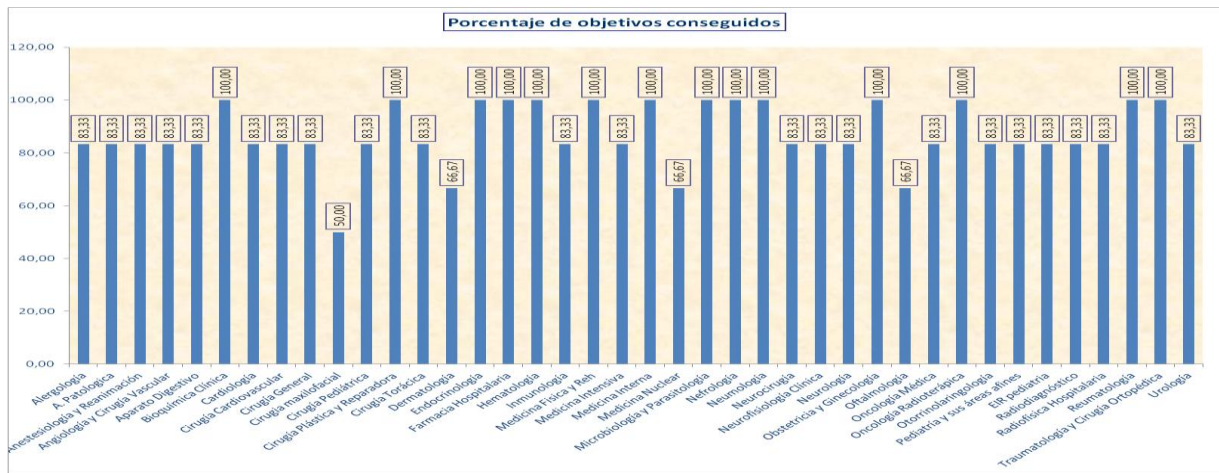

Figura D.5.4. Comités de evaluación: Resultados evaluaciones docentes anuales de los Residentes en los últimos 7 años (Nota: Cambio en calificaciones en 2019)



Figura D.5.5. Comités de evaluación: Resultados evaluaciones docentes finales de los Residentes en los últimos 6 años (Nota: Cambio en calificaciones en 2019)

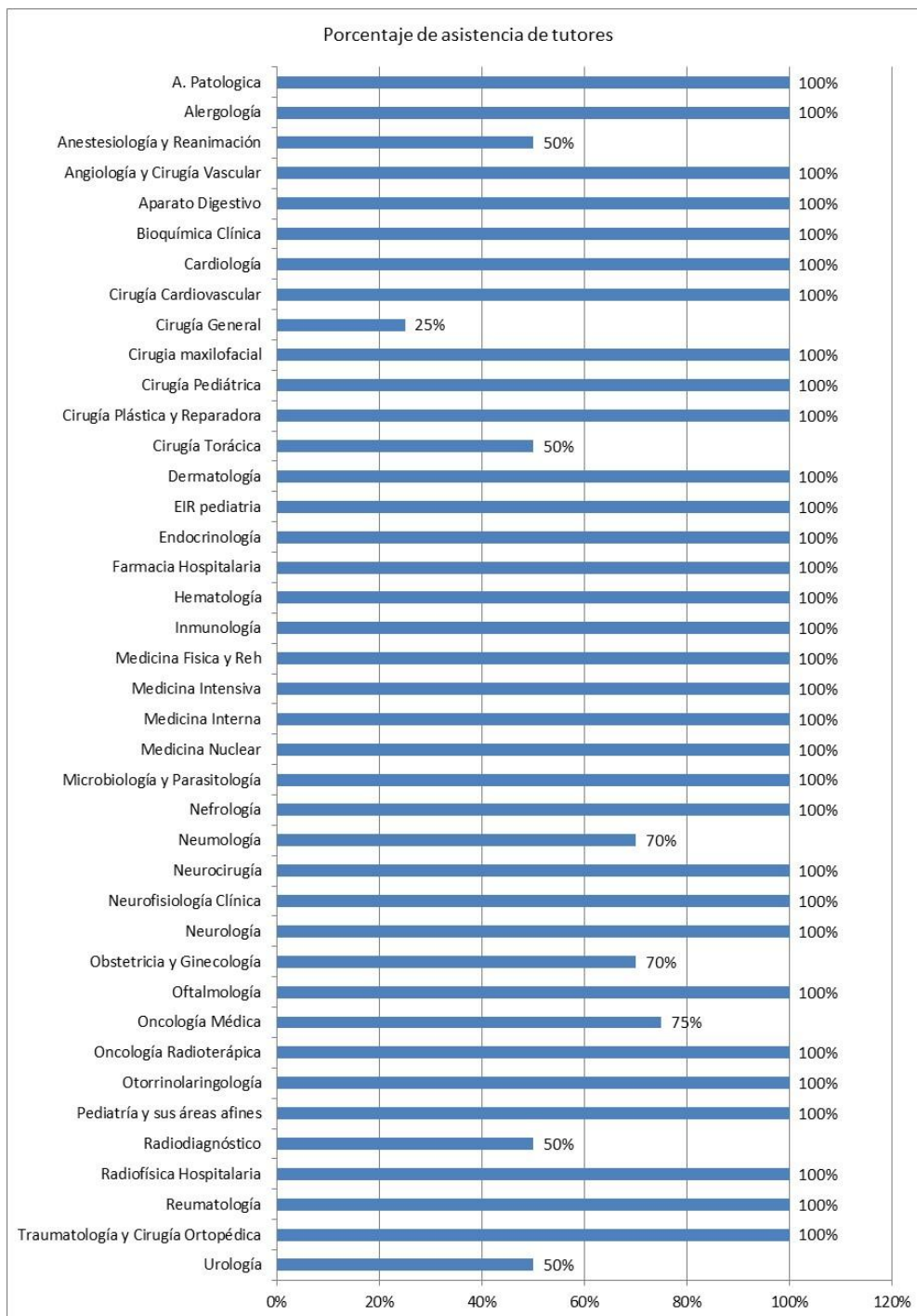

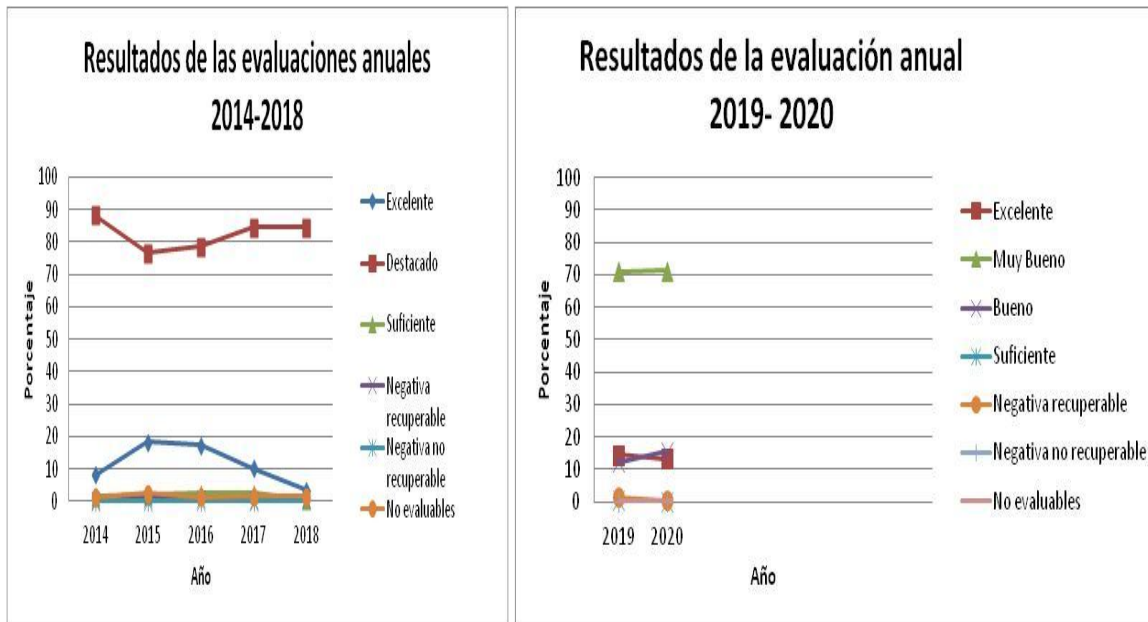
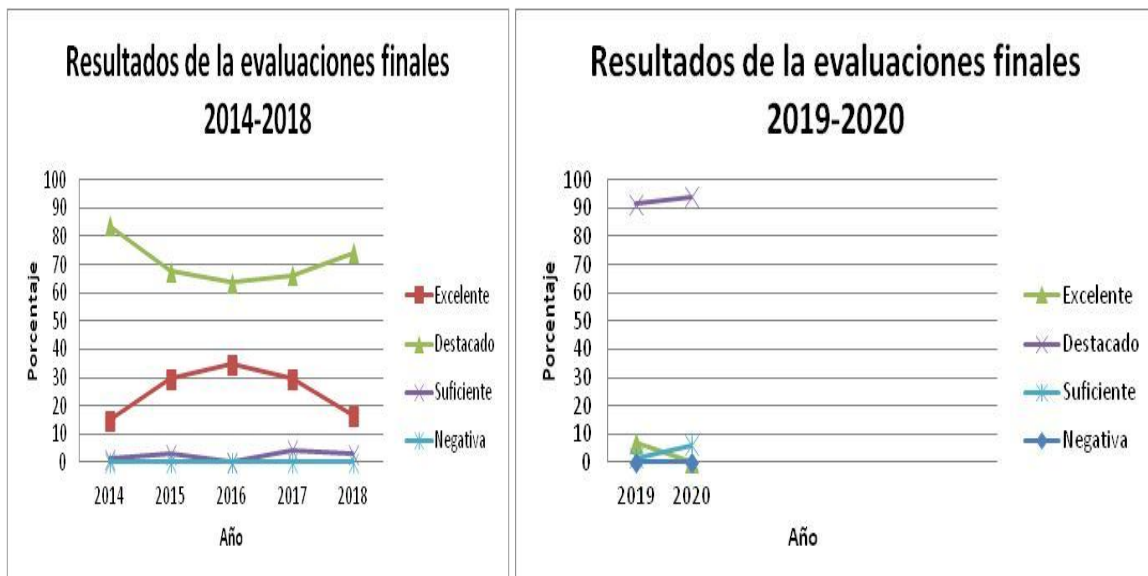

E. ROTACIONES

E.1. Calendario de rotaciones de Residentes de primer y segundo año en el HUCA

(Elaborado por el Dr. Cesar Bazó, Vicepresidente de la Comisión de Docencia)

En el anexo I se muestra el Calendario de Rotaciones de Residentes de primer, segundo y tercer año (tablas I a 3).

Este año no hubo convalidaciones de la rotación por la UGC de Urgencias.

E.2. Rotaciones de nuestros residentes en otros Centros (año 2020)

Se muestran en total y por ubicación docente en las tablas E.2.1, E.2.2, E.2.3, E.2.4 y E.2.5

Tabla E.2.1. Total de rotaciones de Residentes del HUCA en otros Centros (2020)

Tipo de rotación	Número de rotaciones	Total de días
Internas (en Asturias)	24	905
Externas	56	2861
Total de rotaciones	80	3766

Anuladas 56 rotaciones Externas por COVID-19

Tabla E.2.2. Rotaciones de Residentes del HUCA en otros Centros de Asturias (2020)

Centro	Número de rotaciones	Total de días
Hospital de Cabueñes	5	182
C.S. La Fresneda	2	61
Hospital Alvarez Buylla	2	122
Fundación Jove	3	146
Instituto Fernández-Vega	3	87
Hospital Valle del Nalón	4	212
Hospital Universitario San Agustín	2	34
Fundación Hospital de Avilés	1	30
Consejería de Servicios Sociales	2	31
Total	24	905



Tabla E.2.3. Rotaciones de Residentes del HUCA en el resto de España (2020)

Comunidad autónoma	Centro	Número de rotaciones	Total de días
Andalucía	Hospital Regional Universitario de Málaga	1	30
	Hospital Universitario San Cecilio	1	28
	Hospital Nuestra Señora de Valme. Sevilla	1	61
Cantabria	Hospital Universitario Marqués de Valdecilla. Santander	1	61
Castilla y León	Complejo Asistencial Universitario. León	1	61
	Hospital Río Ortega de Valladolid	1	31
	Hospital Clínico de Valladolid	3	87
Cataluña	Hospital Universitario de Bellvitge . Barcelona	3	211
	Centro Médico Teknon	2	181
	FREMAP Barcelona	1	31
	Hospital Santa Cruz y San Pablo. Barcelona	1	30
	Hospital Sant Joan de Deu. Barcelona	2	137
	Instituto de Otología García-Ibáñez	1	29
Islas Baleares	Hospital Quiron Rotger	1	61
Islas Canarias	Hospital Universitario Materno Infantil de Las palmas de Gran Canaria	1	62
Galicia	Complejo Hospitalario Universitario A Coruña	4	240
	Hospital Provincial de Pontevedra	1	92
Madrid	Hospital Universitario de Fuenlabrada	1	30
	Fundación Jiménez Díaz	2	56
	Hospital Universitario Gregorio Marañón	2	153
	Hospital Ramón y Cajal	2	92
	Hospital Doce de Octubre	2	153
	Hospital Quirón Salud	1	92
	ASEPEYO	2	89
	Hospital Universitario La Paz	4	211
	Hospital HM San Chinarro	1	61
	Centro Nacional de Investigaciones Cardiovasculares (CNIC)	2	84
Navarra	Clinica Universitaria de Navarra. Pamplona	1	31
Comunidad Valenciana	Hospital Universitario La Fe. Valencia	3	119
País Vasco	Hospital Universitario de Cruces. Bilbao	5	199
	Hospital Universitario Donosti. San Sebastián	2	58
Total	56	56	2861

Nota: Se han anulado por la situación de pandemia COVID-19, un total de 56 rotaciones.

Tabla E.2.4. Rotaciones de Residentes del HUCA en el extranjero (2020)

Area	Centro	Número de rotaciones	Total de días
Europa	Hart Long Centrum Leiden (Holanda)	1	59
	Universitair Ziekenhuis Leuven (Bélgica)	1	58
	John Nalton Neuromuscular Dystrophy Reserch Centre (Newcastle, Reino Unido)	1	28
	Royal Brompton&Harefield Hospitals (Londres, Reino Unido)	1	59
América	Clinica Rinofast (México DF, México)	1	29
Total	5	5	233

Nota: Se han anulado debido a la situación de pandemia COVID-19 un total de 8 rotaciones.



Tabla E.2.5. Rotaciones de Residentes del HUCA en otros Centros por especialidad (2020)

Especialidad	Residentes (número)	Rotaciones internas (Asturias)	Rotaciones externas	Total
Alergología	3			
Anatomía patológica	8			
Anestesiología y reanimación	17	1	6	7
Angiología y cirugía vascular	5			
Aparato digestivo	12		2	2
Bioquímica clínica	6		1	1
Cardiología	16		4	4
Cirugía cardiovascular	2			
Cirugía general y aparato digestivo	16		1	1
Cirugía maxilofacial	5		1	1
Cirugía ortopédica y traumatología	10		2	2
Cirugía pediátrica	4	1	3	4
Cirugía plástica, estética y reparadora	10	2	2	4
Cirugía torácica	2			
Dermatología médico-quirúrgica y venereología	4		2	2
Endocrinología y nutrición	5	1	2	3
Farmacia hospitalaria	8		4	4
Hematología y hemoterapia	8			
Inmunología	4			
Medicina física y rehabilitación	8	1	2	3
Medicina intensiva	10		2	2
Medicina interna	10	7	1	8
Medicina nuclear	4	3	1	4
Microbiología y parasitología	5		1	1
Nefrología	8		1	1
Neumología	10	1		1
Neurocirugía	4			
Neurofisiología clínica	3			
Neurología	8			
Obstetricia y ginecología	13		3	3
Oftalmología	10	3	1	4
Oncología médica	9			
Oncología radioterápica	5			
Otorrinolaringología	8		1	1
Pediatría MIR	23		3	3
Pediatría EIR	4	2	1	3
Radiodiagnóstico	18		2	2
Radiofísica hospitalaria	3		3	3
Reumatología	4		2	2
Urología	7		2	2
Total	319	22	56	78



E.3. Rotaciones de Residentes de otros Centros en el HUCA

Se muestran en total y por origen en las tablas E.3.1., E.3.2., E.3.3. y E.3.4.

Tabla E.3.1. Total de rotaciones de Residentes de otros hospitales por el HUCA (2020)

Residentes españoles	Residentes extranjeros	Total de días
96	0*	4458

*Nota: Se suspendieron por el Ministerio debido a la pandemia COVID 19

Tabla E. 3.2. Rotaciones de Residentes de otros hospitales del Principado de Asturias (2020)

Centro	Rotantes (número)	Servicio de destino	Total de días
Hospital Universitario de Cabueñes	2	Anestesiología y reanimación	246
	1	Aparato digestivo	61
	1	Anatomía patológica	31
	1	Bioquímica clínica	62
	1	Cardiología	31
	1	Cirugía pediátrica	31
	1	Cirugía torácica	61
	5	Hematología y hemoterapia	152
	1	Genética	61
	3	Medicina nuclear	91
	2	Radiodiagnóstico	61
	3	UCI Cardíaca	184
	1	UCI Pediátrica	92
	1	UCI Neonatal	30
	2	Unidad Reproducción Asistida	91
Hospital de Jove- Gijón	1	Medicina interna	62
	1	Nefrología	61
Hospital Universitario San Agustín- Avilés	1	Aparato digestivo	90
	1	Cirugía plástica, estética y reparadora	59
	2	Hematología y hemoterapia	92
	1	Medicina interna	30
	1	Neumología	31
	2	Oncología Médica	61
UDM AFYC	1	UCI Pediátrica	5
Total	37		1776



Tabla E.3.3. Rotaciones de Residentes del resto de España en el HUCA (2020).

CCAA	Hospital de procedencia	Rotantes (número)	Servicio del HUCA	Total de días
Andalucía	H. U. San Cecilio Granada	1	Otorrinolaringología	48
	H. U. General. Málaga	1	Cirugía plástica, estética y reparadora	28
		1	Cirugía oral y maxilofacial	30
		1	Radiofísica hospitalaria	39
	H. U. Virgen de la Macarena Sevilla	1	Aparato digestivo	60
		2	Cirugía plástica, estética y reparadora	103
Cataluña	H. de la Santa Creu I Sant Pau. Barcelona	1	Otorrinolaringología	27
	H. U. de Girona	1	Hematología y hemoterapia	30
Cantabria	H. U. Marqués de Valdecilla. Santander	1	Medicina física y rehabilitación	29
		1	Microbiología	61
Castilla y León	C. Asistencial U. de León	2	Aparato digestivo	91
		1	Hematología y hemoterapia	91
		2	M. física y rehabilitación (unidad órtesis y prótesis)	92
		2	Medicina interna	120
	C. Asistencial U. de Palencia	1	Radiodiagnóstico	59
		1	Medicina física y rehabilitación	28
	C. Asistencial U. de Salamanca	1	Aparato digestivo	62
		1	Medicina física y rehabilitación	61
		1	Nefrología	60
	H. Gral de Segovia	1	Radiodiagnóstico	30
	H. U. Santa Barbara de Soria	1	Cirugía vascular	30
	H. Clínico U. Valladolid	1	Nefrología	29
		1	Nefrología	29
		2	Otorrinolaringología	78
2		Pediatría (UCIP)	152	
1		Pediatría (UCI neonatal)	12	
H. U. Río Hortega. Valladolid	1	Urgencias ginecología	15	
	1	Urgencias ginecología	15	
Galicia	C. Hospitalario. U. de A. Coruña	2	Pediatría (oncología pediátrica)	61
	H.U.C. Santiago de Compostela	1	Obstetricia y ginecología (partos)	31
		1	Neurofisiología clínica	31
C. Hospitalario. U. de Vigo	1	Pediatría (UCIP)	31	
Comunidad Valenciana	H.Gral. U. de Alicante	2	Aparato Digestivo	122
	H. U. Dr. Peset	1	Medicina Intensiva	90
		2	Radiodiagnóstico	50
H.U. de la Ribera	1	Oftalmología (glaucoma)	26	
Madrid	H. Clínico San carlos	1	Hematología y hemoterapia	61
	H. U. Fundación Alcorcón	1	M. física y rehabilitación (ortesis y prótesis)	45
		1	Angiología y Cirugía vascular	29
	H. Gral. U. Gregorio Marañón	1	Bioquímica clínica	90
		2	Medicina física y rehabilitación	61
	H. U. de Henares	1	UCI cardiaca	61
	H. U. de la Princesa	1	Neumología	60
		1	Radiofísica hospitalaria	25
U.D.M.F.Y C. Sur	1	Urgencias	30	
Islas Canarias	C. H. U. I. Materno Infantil. Las Palmas	1	Otorrinolaringología	28
	C. Hospitalario U. de Canarias. Tenerife	1	Nefrología	75
Navarra	Clinica U. de Navarra. Pamplona	1	UCI Cardiaca	91
País Vasco	H. U de Donosti	1	Radiodiagnóstico (Neurorradiología)	59
Total		59		2682



Tabla E.3.4. Rotaciones de residentes/médicos extranjeros en el HUCA (2020)

No se realizó ninguna estancia formativa de extranjeros, al ser anuladas por el Ministerio de Sanidad por la pandemia COVID-19

E.4. Colaboraciones docentes con otros Centros

E.4.1. El HUCA tiene establecidos los siguientes Acuerdos Docentes:

- ✓ Hospital Cabueñes de Gijón
 - Anestesiología y Reanimación: 10/04/2007
 - Angiología y Cirugía Vasculat: 07/03/2007
 - Cirugía Torácica y Cirugía Cardíaca: 07/03/2007
 - Unidad de Trasplante Hepático: 15/04/2009
 - Neurología: 05/11/2010
 - Unidad de Mama: 15/04/11
 - Unidad de C. Hepática: 15/04/11
 - Cirugía Pediátrica: 26/11/15
 - AGC Pediatría: 26/11/15
 - Radiodiagnóstico: 08/03/2016
 - Hematología y Hemoterapia: 25/05/2016

- ✓ Hospital San Agustín de Avilés
 - Cirugía Torácica: 05/03/2007
 - Unidad de Trasplante Hepático: 08/05/2007
 - Medicina Intensiva: 25/11/2011
 - Cirugía Vasculat: 07/11/2007.

- ✓ Hospital de Jove de Gijón
 - Cirugía General, Cirugía Torácica, Cirugía Pediátrica: 10/06/2009

- ✓ Instituto Oftalmológico Dres. Fernández-Vega de Oviedo: 17/03/2000

- ✓ Complejo Asistencial de León
 - Reumatología. 12/03/2009

- ✓ Complejo Asistencial de Palencia (SACYL)
 - M. Física y Rehabilitación: 27/05/2011

- ✓ Convenio Colaboración Unidades Docentes Asociadas. C. General
 - Hospital San Agustín, Avilés: 23/02/2010
 - Hospital Alvarez Buylla, Mieres: 23/02/2010
 - Hospital Valle del Nalón, Langreo: 23/02/2010.

E.5. Incidencias

E.5.1. Cambios en el calendario. Generalizados mientras confinamiento por la pandemia.



E.5.2. Anulación / Denegación de rotaciones. Se anularon las rotaciones desde el mes de marzo de 2020 por la pandemia COVID 19. Las externas se reanudaron el 1 de septiembre.

E.5.3. Renuncias de Rotaciones: No

E.5.4. Cambios /Denegación de acreditación asociación de Centros: No

E.5.5. Se creó la rotación “Gestión de la pandemia” de 1 mes para utilización si fuese necesario con contenidos formativos relacionados (Urgencias, M. Interna, UCI, Neumología)

Incidencia	Fecha	Informa	Causa/Raíz	Acción Preventiva o Correctora
Rotación por AP de residentes de Neurología	Enero 2020	Tutor Residentes	No realizar dicha rotación por necesidades programa formativo amplio	Se recuerda normativa y se indica la necesidad de dicha rotación
Rotaciones con cambios mínimos en itinerarios formativos	Mayo 2020	Tutores y Jefe de Servicio; Comités de evaluación	Pandemia COVID 19 y reordenación asistencial	Se valora positivamente la reflexión y adaptación itinerarios formativos, encaminada a cumplir los programas formativos y en algún caso se proponen cambios para futuro (acta nº5 de 2020)
Suspensión de rotaciones externas	Marzo 2020	Ministerio y CCAA	Pandemia COVID 19 y limitación movilidad / confinamiento	Se anulan las que estaban en curso y se reorganizan, las que se puede, para fechas futuras (actas nº 5-7 2020)

E.6. Indicadores

E.6.1. Calendario de Rotaciones para primer año entregado previo inicio: Sí

E.6.2. Porcentaje de Rotaciones Externas fuera de España: 8,1% (14,9% en 2019)

E.6.3. Ratio de días rotaciones externas realizadas / recibidas (excluidas las de Asturias): 1,15 (1,19 en 2019)

E.6.4. Porcentaje de Solicitudes de Rotaciones Externas rechazadas: no valorable, ya que las anulaciones vinieron impuestas por restricciones por pandemia COVID-19.

E.6.5. La comparativa de las rotaciones en años previos se presentan en las tablas E.6.1. y E.6.2. Han disminuido debido a las restricciones por la pandemia COVID-19

Tabla E.6.1. Días de rotaciones externas de los Residentes del HUCA (2012-2020)

AÑO	2012	2013	2014	2015	2016	2017	2018	2019	2020
En Centros Nacionales	3817	4941	4491	4174	5028	5028	5532	5991	2861
En el Extranjero	1251	1902	1106	1300	707	707	891	906	233
TOTAL (días)	5068	6843	5597	5474	5735	5244	6423	6897	3093



Tabla E.6.2 Días de rotaciones de Residentes de otros centros en el HUCA (2012-2020)

AÑO	2012	2013	2014	2015	2016	2017	2018	2019	2020
Centros de Asturias	1634	2429	1992	2188	2909	1477	3539	2273	1176
Otros Centros Nacionales	2192	1976	1916	2538	3163	2494	3398	3420	2682
Extranjeros	325	582	31	416	351	695	1182	2376	0
TOTAL (días)	4151	4987	3939	5142	6423	4666	8119	8069	3858

F. ACTIVIDADES DE LA COMISIÓN DE DOCENCIA

F.1. Reuniones ordinarias y extraordinarias.

Fecha de Reunión	Actas
29/01/20	Nº 1
11/02/20	Nº 2 - extraordinaria
26/02/20	Nº 3
06/03/20- extraordinaria	Nº 4 - extraordinaria
22/04/20	Nº 5
18/05/20	Nº 6
17/06/20	Nº 7
23/09/20	Nº 8
28/10/20	Nº 9
25/11/20	Nº 10
Total	8 ordinarias y 2 extraordinarias

F.2. Reuniones generales con Jefes de Servicio, Tutores, Residentes, Jefes de Estudio y Gerencia

En el año 2020, se ha realizado una reunión con Tutores, Jefes de Servicio y con Residentes informativa (el orden del día se puede consultar en el anexo 2), así como la habitual reunión con el Director Gerente y el Director de Asistencia Sanitaria del área sanitaria IV para programación actividades anuales. Se aprovechó para presentar la encuesta de Formación Sanitaria Especializada del año 2019. Hubo dos reuniones virtuales con Jefes de Estudio en la Dirección General-Consejería. En cualquier caso, aunque las reuniones se vieron limitadas por la pandemia, se envió información vía telemática sobre novedades y otros aspectos relacionados con la docencia (normativas de evaluación, etc)

F.3. IV Jornada de Puertas Abiertas Área IV – HUCA

No se celebró jornada presencial por las restricciones debido a la pandemia COVID 19



F.4. Actos de Acogida, Despedida y Reunión de Residentes del HUCA

F.4.1. Acto de Bienvenida y Curso de Acogida de los nuevos residentes

Se realizó un acto más restringido, sin talleres, salvo la formación Millennium, que se llevó a cabo en los diferentes Servicios. El programa se recoge en el anexo 3

F.4.2 . Reunión de Residentes y Acto de Despedida fin de Residencia del HUCA

Se suspendieron debido a la pandemia. Se entregó diploma, libro y una carta de despedida desde la Comisión de Docencia.

F.5. Cursos del Programa de Formación Transversal

De acuerdo con la Resolución de 16 de febrero de 2012, de la Consejería de Sanidad (BOPA núm. 47 de 27-II-2012), por la que se regula el “Programa de Formación Transversal en Competencias Genéricas para los Especialistas en Formación en el Principado de Asturias”, durante el año 2020 se han realizado varias ediciones de los Cursos para los Residentes del HUCA, adaptados a un formato virtual, en los que así se pudo realizar, y otros se suspendieron, debido a las restricciones por la pandemia COVID-19 (los detalles de los cursos se muestran en anexo 4):

Obligatorios

- PROTECCIÓN RADIOLÓGICA*
- ORGANIZACIÓN ATENCIÓN SANITARIA EN ASTURIAS Y ESPAÑA*
- BÚSQUEDA BIBLIOGRÁFICA
- LECTURA CRÍTICA DE ARTÍCULOS CIENTÍFICOS
- CUIDADOS PALIATIVOS BÁSICO
- ASPECTOS LEGALES DE LAS PROFESIONES SANITARIAS
- HABILIDADES DE RELACIÓN CON EL PACIENTE Y PARA EL TRABAJO EN EQUIPO. NIVEL BÁSICO
- BIOÉTICA
- CURSO DE CUIDADOS PALIATIVOS PARA EIR
- CURSO MULTIDISCIPLINAR AVANZADO EN CUIDADOS PALIATIVOS
- FORMACIÓN BÁSICA EN HIGIENE DE MANOS

Opcionales**

- SOPORTE VITAL AVANZADO (SVA)
- SOPORTE VITAL INMEDIATO (SVI)
- USO RACIONAL DEL MEDICAMENTO
- SEGURIDAD DEL PACIENTE EN LA ATENCIÓN Y LOS CUIDADOS
- BÚSQUEDA BIBLIOGRÁFICA AVANZADO

*Se hace en formato virtual (tradicionalmente en acto de bienvenida CCAA)

**Para los opcionales se abre previamente un periodo de inscripción



F.6. Sesiones Generales

Se suspendió la que estaba programada.

F.7. Incidencias

- Debido a pandemia COVID 19 hubo cancelaciones de actos habituales de la Comisión de Docencia y se suspendió la Jornada de Tutores prevista (se programará cuando finalicen las restricciones).
- Reclamaciones. No hubo.

F.8. Indicadores

- Reuniones de la Comisión de Docencia (mínimo 1 trimestral): realizadas 10 en el año 2020.
- Reunión con Tutores, mínimo 1 anual. Se realizó una en 2020, realizada en conjunto con Jefes de Unidades Docentes.

- Encuestas realizadas tras cada curso formativo. Se realizaron encuestas tras acogida, formación Millennium y cursos transversales. Este año sólo se valoró la acogida global, ya que los talleres no se ofertaron (se harían algunos en pequeños grupos en su rotación en Urgencias). La evaluación fue satisfactoria, a pesar de las restricciones a que nos vimos obligados. Los cursos de Millennium se realizaron con una charla común y luego por los referentes de los servicios en las diferentes Unidades Docentes. Fue un cambio interesante, que se valorará para el futuro. La evaluación de las encuestas de los cursos transversales, las realiza el Servicio de Investigación y Gestión del Conocimiento de la Dirección General de Planificación, Consejería de Salud. Los resultados son en general buenos y se tendrán en cuenta comentarios y sugerencias para la mejora de los mismos.

- Se presentó la encuesta Satisfacción de Residentes 2019. La valoración general y por centros se realizó, difundió y publicó a finales 2019 (carpeta nº 8 página web de la Comisión de Docencia).

G. GESTIÓN DOCENTE

G.1. Análisis de los Indicadores de 2020, situación actual de la docencia especializada, acciones y propuestas para la mejora.

- La composición de la Comisión de Docencia, se ha ajustado al “Reglamento de Funcionamiento Interno” aprobado por la Comisión de Dirección Institucional del HUCA el 7 de marzo de 2012, y que está de acuerdo con los criterios fijados en la Orden SCO/581/2008 de 22 de febrero. Para una elección de vocales de tutores y residentes de la Comisión de Docencia en la que estén representadas las diferentes áreas, se han establecido grupos de especialidades (básicamente en médicas, quirúrgicas, médico-quirúrgicas y básicas/otras) y se ha modificado el “Reglamento de funcionamiento interno



de la Comisión de Docencia” (NORMCDO 002) para recoger dichos cambios. Asimismo, se ha procedido a la renovación de los vocales de residentes tras su marcha. También se ha incorporado a la Comisión de Docencia la Dra. Natalia Izquierdo García, como nueva jefa de estudios de la UDM de Atención Familiar y Comunitaria.

- Se han celebrado 10 reuniones de la Comisión de Docencia a lo largo de 2020 (dos extraordinarias), superando el objetivo mínimo de 4 al año. De todas se ha levantado acta (objetivo 100% cumplido). Debido a la pandemia, dos fueron en formato virtual. Se ha mantenido una reunión general con los tutores (objetivo mínimo 1, estándar 2/año) y con los residentes, en la que se aprovechó para presentar la encuesta de satisfacción del año 2019.
- El tiempo de dedicación del jefe de estudios fue de un 50-60% de la jornada laboral. Asimismo el tiempo especificado para el vicepresidente fue de un 40%, con disminución en meses estivales (propuesta mínima del 33%, objetivo alcanzar 50%). Para los tutores (objetivo sugerido mínimo 2 horas por residente y mes, óptimo, 3 horas por residente y mes) no se especifica tiempo y se mantiene sin cambios a lo ya referido en años previos. En el Plan de Gestión de la Calidad Docente Formación Sanitaria Especializada del HUCA, (aprobado por la Comisión de Docencia el 26/10/2016 (punto 2, acta nº7), modificado el 26/09/2018, ratificado por la Gerencia el 28/10/2018 y validado por la Comunidad Autónoma el 07/ 11/2018), se recoge el tiempo previsto para jefe de estudios, vicepresidente, tutores y miembros de la Comisión de Docencia. Se plantea en las reuniones con la Dirección-Gerencia
- El número de tutores se ha ajustado a la normativa, así como por cada Unidad Docente. Toda renuncia o sustitución de tutor ha sido cubierta, ahora con especialistas acreditados dentro de cada servicio. La ratio de residentes por tutor se ajusta a la normativa (<5/tutor). Este año se convocó el primer proceso de acreditación para la figura de tutor, para dar cumplimiento a la normativa de nombramiento de los mismos. El documento con su reglamento, se incorpora a los documentos de la Comisión de Docencia y se modifica el de “Funciones y responsabilidades de los tutores del Hospital Universitario Central de Asturias (HUCA)” (PA.CDO.16) en el apartado de nombramiento y acreditación. En esta primera ocasión se acreditó de forma extraordinaria a los tutores nombrados en activo, así como aquellos especialistas voluntarios que quisieron presentarse. La respuesta fue muy buena y prácticamente todos las Unidades Docentes cuentan con algún especialista acreditado.
- Se realizó un curso para tutores relacionado con las funciones tutoriales, en los que se inscribieron tutores específicos del HUCA de acuerdo a las plazas disponibles. Fue bien valorado por los asistentes.
- De la encuesta de satisfacción realizada a los residentes en mayo 2019, se remitió informe a residentes, tutores y jefes, estando disponible desde entonces en la página web de la Comisión de Docencia (carpeta 08). En general los resultados son similares a los del año 2017, con un ligero menor índice de participación. La presentación de la evaluación completa de la encuesta de satisfacción de formación sanitaria especializada cumplimentada por los residentes, se hizo para los Jefes de Unidades Docentes, Tutores y Residentes. Se han trasladado resultados también a los Servicios que lo solicitaron. Se



plantea mejorar aquellos aspectos relacionados la participación y seguimiento del proceso formativo

- Respecto a la actividad de los residentes, los datos de actividad por Unidad Docente, tanto a nivel asistencial, docente, investigador o de participación en sesiones, cursos, etc., se ha recogido durante el proceso de evaluación de acuerdo a la hoja de seguimiento anual en la que se recogen estas actividades (figura D.5.1). En su conjunto como en los últimos años, hay una alta actividad, generalmente concordante con la de la Unidad Docente. La razón de la actividad asistencial total del HUCA por residente ha sido inferior a la del año 2019. También el número y horas de guardias anual por residente fue algo menor a 2019. Ello puede ser debido a un mayor número de residentes y a modificaciones en atención continuada debido a la situación de pandemia. Es un análisis global, no individualizado, por lo que los residentes de algunos Servicios, particularmente quirúrgicos, como en años previos, sobrepasan el límite impuesto por legislación autonómica de 2013, si bien esta lo permite de acuerdo a modificación legislativa de 2014, tras acuerdo con la Dirección del Hospital.
- En el año 2020, se cubrieron la totalidad de las plazas de residentes ofertadas en el HUCA, y hubo una renuncia (igual que en 2018 y 2019, dos en 2017, tres en 2016, una en 2015, ninguna en 2014 y cinco renunciaciones en 2013). Hubo un aumento en la acreditación de las Unidades Docentes de Hematología, Medicina Interna, que pasan de 2 a 3 plazas acreditadas por año y en Neurofisiología Clínica que pasa de 1 a 2 plazas por año, así como Enfermería Pediátrica que pasa de 2 a 3 plazas. Como análisis de la capacidad de atracción para la docencia, en el año 2020 el porcentaje de residentes incorporados con número inferior al 1000 fue del 22%, inferior al año 2019 y similar al del año 2018 (ver tabla C.5.3.1 y figuras C.5.3.1.1 y C.5.3.1.2). El HUCA ocupó el puesto número 18 de los cincuenta primeros centros (ordenados por el número de plazas ocupadas por los primeros 4.000 aspirantes y su proporción sobre el total del centro), ligeramente inferior al año 2019 (número 15, aunque varió también el número de aspirantes incluidos para calcularlo), según análisis del “Centro de Estudios del Sindicato Médico Andaluz” de Granada. En 2020 las especialidades del HUCA (MIR) con número de elección menor a la mediana de elección en España fueron, ordenadas por orden alfabético, las siguientes: Angiología y Cirugía Vascul ar, Aparato Digestivo, Cirugía Ortopédica y Traumatología, Endocrinología y Nutrición, Hematología y Hemoterapia, Medicina Física y Rehabilitación, Medicina interna, Medicina nuclear, Microbiología y parasitología, Nefrología, Neurofisiología Clínica, Oncología Médica, Otorrinolaringología y Reumatología. No pudo realizarse “Jornada de Puertas Abiertas del área IV” presencial por la pandemia COVID-19, pero se atendieron aquellas consultas que llegaron al HUCA. Se plantea para las Jornadas de Acogida la preparación de un video divulgativo de la actividad docente del HUCA, así como presentaciones de las actividades, sobre funcionamiento y docencia, de los diferentes Servicios
- El proceso de evaluación anual de los residentes del año 2020 se ha llevado a cabo con una muy buena cumplimentación por los Servicios y se realizó manteniendo las precauciones aconsejadas por las restricciones debidas a la pandemia COVID-19. El porcentaje de objetivos conseguidos inferior a un 80% sólo se observó en 3 unidades docentes (7.5%). Los aspectos analizados fueron: asistencia de jefe de servicio, del tutor, memoria anual cumplimentada, ficha de evaluación, hoja resumen anual de actividad y



verificación de entrevistas formativas trimestrales (ver figuras D.5.1, D.5.2, D.5.3). Continúa la mejoría significativa y progresiva de los últimos años. La calificación de “excelente” obtenida por los residentes en su conjunto ha sido del 13%, similar al del último año (14%) (ver figuras D.5.4 y D.5.5). La mayoría (70%) obtuvieron la calificación de “muy bueno”. La importancia de la evaluación formativa ha quedado patente por la cumplimentación y entrega de las hojas de entrevistas trimestrales en los comités de evaluación, así como de las hojas de seguimiento anual cumplimentadas y en las que consta el número de entrevistas con tutor. En la encuesta general de satisfacción del 2019, se observó una falta de planificación de las mismas, aunque se hayan realizado. Se insiste, en los Comités de Evaluación, en el interés formativo de las mismas y el interés de su planificación, para un correcto seguimiento de la formación del residente .

El calendario de rotaciones de los dos primeros años de los residentes, al igual que en 2019, se elaboró con mayor antelación solicitando a los tutores en junio su revisión no nominal y si estaba de acuerdo con el itinerario formativo-cronograma. Una vez conocidos los nombres de los adjudicados, el programa de rotaciones se elaboró nominalmente y entregó tras la acogida a los residentes, antes de su incorporación efectiva a los Servicios (ver anexo I). Respecto a las rotaciones externas, se ha producido una disminución en el total de días de rotación respecto a años anteriores, debido a la suspensión temporal de las mismas por la situación de pandemia COVID-19 (tablas E.2.3.-4 y tabla E.6.1). Asimismo, se vieron reducidos los residentes rotantes de otros centros por el HUCA (tablas E.3.1-4 y tabla E.6.2). Tras modificaciones en algunos itinerarios formativos por la situación de pandemia y sus ajustes asistenciales se valora positivamente la reflexión docente sobre cambios en las rotaciones planificadas, adaptándolas a un mejor momento o incluso cambiando duración para cumplir objetivos docentes. Este era uno de los objetivos marcados para la Jornada de Tutores que no se pudo realizar y que refuerza el hecho de que se celebre en el futuro. Se creó la rotación “Gestión de la pandemia” de 1 mes, para utilización si fuese necesario, con contenidos formativos relacionados (Urgencias, M. Interna, UCI, Neumología).

- La Comisión de Docencia ha realizado la acogida de Residentes, con ciertas limitaciones, pero no ha podido desarrollar algunas de las actividades previstas debido a la situación por la pandemia COVID-19:
 - “Acto de Despedida de Residentes” y “Reunión de Residentes”, con entrega de premio a las mejores comunicaciones presentadas a lo largo del año;
 - Sesiones Generales;
 - “Jornada de Puertas Abiertas” para futuros residentes del área IV

- El programa de los cursos transversales previstos (“Programa de Formación Transversal en Competencias Genéricas para los Especialistas en Formación en el Principado de Asturias”), se vio también alterado por la situación de pandemia. Con el compromiso del Servicio de Transformación y Gestión del Conocimiento de la se pudieron adaptar algunos cursos a un formato virtual o semipresencial y se han podido ofertar casi todos los cursos, con posibilidad de recuperar la actividad en el próximo año.



G.2. Cumplimiento de los Objetivos marcados para el 2020

Señalar, en primer lugar, que muchos se han visto afectados por la situación de pandemia durante el año 2020.

En aspectos concretos, respecto a los objetivos marcados para 2020:

- 1) Desarrollo, afianzamiento y actualización del Plan de Gestión de la Calidad Docente Formación Sanitaria Especializada del HUCA. Se ha mantenido el análisis de los indicadores marcados con cumplimiento de estándares en muchos de ellos, aunque se debería mejorar como tiempos de dedicación tutores y encuestas satisfacción con respecto a rotaciones y función tutorial.
- 2) Con respecto a la colaboración con la Dirección para el desarrollo del Plan Estratégico Docente del HUCA, tras un abordaje en el curso del año 2018 para tratar algún aspecto, como la vinculación del jefe de estudios en la estructura directiva del HUCA o la evaluación global de la capacidad docente del centro (grado, formación sanitaria especializada, formación continuada y otros), no se han producido nuevos avances en su desarrollo, aunque desde la Comisión de Docencia se han propuesto iniciativas y mantenido contactos para su abordaje.
- 3) Se ha suspendido la “Jornada de puertas abiertas a futuros residentes”, en formato presencial, así como los actos institucionales de despedida y premios científicos. Se mantuvo la acogida de los nuevos residentes con eliminación de talleres, salvo formación del sistema de historia clínica electrónica.
- 4) Se ha mantenido la actualización y perfeccionamiento de las bases de datos de residentes y tutores, así como de los cronogramas e itinerarios formativos de las diferentes especialidades.
- 5) En los comités de evaluación de 2020 se han seguido utilizando las nuevas hojas de documentación adaptadas al HUCA, propuestas por el Ministerio para la evaluación anual y de las rotaciones de los Residentes.

Objetivos específicos

Se ha elaborado la guía del tutor, por parte del Vicepresidentes de la Comisión de Docencia.

Se ha iniciado el proceso para detectar las necesidades de formación para ejercer la formación sanitaria especializada de todos los servicios (reuniones periódicas) y ofrecer desde la Comisión apoyo y respaldo, aunque se vio limitado por la pandemia.

Se ha tenido que suspender la Jornada de Tutores del HUCA, que suponía buscar un área de encuentro para que los tutores tuviesen un espacio para el intercambio de opiniones y mejorar la definición de objetivos de las rotaciones.

En el año 2020 se realizó el primer proceso de acreditación para la figura de tutor del HUCA. Este proceso se enmarca dentro de los requisitos del RD 183/2008 de 8 de febrero, en relación a la figura del tutor de residentes. Esta primera edición, se abrió para iniciar el proceso de acreditación de todas aquellas personas interesadas en asumir la responsabilidad de ejercer como tutores de residentes de formación sanitaria especializada, y excepcionalmente, de acreditar a aquellas que ejercen actualmente el cargo de tutor de las distintas unidades docentes que conforman el HUCA.

No se ha podido concretar la creación de grupos de trabajo y se pospone para el año siguiente.

No se ha podido concretar la revisión del acto de reunión de despedida de Residentes,



por la suspensión del mismo. Se planificará para años próximos
6)

G.3. Objetivos de la Comisión de Docencia para el año 2021

Además de los objetivos generales de la comisión, entre los que se incluye el proceso de acogida a nuevos tutores, la promoción de su formación y mantener comunicación tutores-residentes-Jefes de Servicio, se relacionan los objetivos específicos para el año 2021:

1. Aprobar la Guía del tutor.
2. Organizar la Jornada de Tutores del HUCA, aplazada por la pandemia, como espacio de encuentro para mejorar la definición de objetivos de las rotaciones y en general la interrelación y el intercambio de opiniones entre tutores de todas las especialidades.
3. Crear grupos de trabajo encargados de actividades concretas (ejemplo: guía de acogida en el servicio, etc...) o dar solución a problemas, (dedicación, etc...), integrados por todos los profesionales, siempre liderados por un miembro de la Comisión de Docencia con función de asesorar a responsables o Jefe de Servicio.
4. Revisar formato de los actos de entrega de premios y despedida de residentes.
5. Jornadas Acogida.- valorar adaptaciones de formato y contenidos.
6. Apoyar iniciativas docentes de los servicios.
7. Plataforma de Gestión de la FSE. Implantación y formación de todos los implicados en su manejo.



ANEXOS



Anexo I. Tabla I. CRONOGRAMA RI AÑO 2020-2021 HUCA

CRONOGRAMA 2020-2021 RESIDENTES DE PRIMER AÑO													
ESPECIALIDAD	RESIDENTE	oct-20	nov-20	dic-20	ene-21	feb-21	mar-21	abr-21	may-21	jun-21	jul-21	ago-21	sep-21
Alergología	MEJIAS AFFINITO, ROSALIA	Alergias	Pediatría	Pediatría	Urg.	M. Int.	M. Int.	M. Int.	M. Int.	M. Int.	M. Int.	Neumo.	Neumo.
A. Patológica	FUENTE DIAZ, CRISTINA	Urg.											
	GARCIA MARTINEZ, MARIA		Urg.										
	IPINA VEGA, SEBASTIAN FELIPE	Urg.											
Anestesia	GONZALEZ GONZALEZ, CATALINA	Anes.	Anes.	Rx	Cardio.	Cardio	Neumo	Urg.	Nefro.	Anes.	Anes.	Anes.	Anes.
	SAGRADO QUEROL, SERGIO	Anes.	Anes.	Nefro.	Rx	Cardio.	Cardio.	Neumo.	Urg.	Anes.	Anes.	Anes.	Anes.
	LEIVA PUERTA, ANTONIO RAMON	Anes.	Anes.	Urg.	Nefro.	Rx	Cardio.	Cardio.	Neumo	Anes.	Anes.	Anes.	Anes.
	LOPEZ NOVAL, ALBA	Anes.	Anes.	Urg.	Neumo	Nefro.	Rx	Cardio.	Cardio	Anes.	Anes.	Anes.	Anes.
	RAMIREZ ORJUELA, RAFAEL DAVID	Anes.	Anes.	Cardio.	Cardio	Neumo	Nefro.	Rx	Urg.	Anes.	Anes.	Anes.	Anes.
Bioquímica Clínica	ALVAREZ VAL, ANTONIO		Urg.										
C. Vascul	ABRIL RAMIRO, FRANCISCO	Vascular	Vascular	Vascular	C. Gral.	C. Gral.	C. Gral.	C. Gral.	Urg.	Anes. Rea	M. Int.	M. Int.	Lab. V
Digestivo	GONZALEZ SANCHEZ, MARIA HELENA	M. Int.	M. Int.	M. Int.	M. I. Infecc.	Rx	Cir. Gral.	Cir. Gral.	C. Salud	Urg.	End. Nut	Digestivo	Digestivo
	MUÑO DOMINGUEZ, DANIEL	Cir. Gral.	Cir. Gral.	End. Nut	Urg.	M. Int.	M. Int.	M. Int.	M. I. Infecc.	C. Salud	Rx	Digestivo	Digestivo
	GARCIA CALONGE, MARTA	M. I. Infecc.	M. Int.	M. Int.	M. Int.	End. Nut	C. Salud	Cir. Gral.	Cir. Gral.	Rx	Urg.	Digestivo	Digestivo
Cardiología	PTASZYNSKI LANZA, RAUL	M. Int.	M. Int.	M. Int.	Cardio.	Cardio.	M. Int.	Nefro.	Nefro.	Endocrino	Neumo.	Urg.	C. Salud
	ALONSO PEREZ, DAVID	Endocrino	Nefro.	Nefro.	Cardio.	Cardio.	Neumo.	C. Salud	Urg.	M. Int.	M. Int.	M. Int.	M. Int.
	LUDEÑA MARTIN-TESORERO, RAUL	Neumo.	Endocrino	Urg.	Cardio.	Cardio.	Nefro.	Nefro.	C. Salud	M. Int.	M. Int.	M. Int.	M. Int.
	GONZALEZ URBISTONDO, FRANCISCO	Endocrino	Urg.	Neumo.	Cardio.	Cardio.	M. Int.	M. Int.	M. Int.	M. Int.	C. Salud	Nefro.	Nefro.
C. Cardíaca	NO HAY												
Cir. General	SILVA CANO, DANNY WLADIMIR		UVI	Urg.	Anes (Qf)	Anes (Rea)							
	IBERO CASADIEGO, GIANA PAMELA						UVI	Urg.	Anes (Qf)	Anes (Rea)			
	MARTINEZ IZQUIERDO, GEMA										UVI	Anes (Qf)	Anes (Rea)
C. Maxilofacial	GARCIA GARCIA, EDUARDO	C. Gral.	C. Gral.	Anes (Rea)	Neu. Cirugía	Urg.							
Traumatología	HERRERA RAMIREZ, ELEA	COT	Vascular	Vascular	Urg.	Cir. Plástica	Cir. Plástica	Cir. Plástica	M. Int.	C. Salud	Anes.	Reha	Cir. Gral.
	FERNANDEZ SOMIEDO, IGNACIO	COT	Reha	Anes.	M. Int.	Urg.	C. Salud	Vascular	Vascular	Cir. Gral.	Cir. Plástica	Cir. Plástica	Cir. Plástica
Cir. Pediátrica	PARADA BARCIA, ADRIAN	Urg. Ped.		Neonato				C. Gral. (Cab)	C. Gral. (Cab)	C. Gral. (Cab)	C. Gral. (Cab)	C. Gral. (Cab)	C. Gral. (Cab)
Cir. Plástica	OLALLA OTERO, JORGE	Cir. Plástica	COT	COT	Cir. Max.	Cir. Max.	Reha	Derma.	Vascular	ORL	Urg.	C. Gral. (Cbñ)	C. Gral. (Cbñ)
	ROMERO ROSAL, LUIS	Cir. Plástica	Cir. Max.	Cir. Max.	COT	COT	Derma.	Vascular	Reha	C. Gral. (Cbñ)	C. Gral. (Cbñ)	Urg.	ORL
Cir. Torácica	NO HAY												
Dermatología	REYES GARCIA, SEBASTIAN	M. Int.	M. Int.	M. Int.	M. Int.	Urg.	C. Plástica	C. Salud					
Endocrino	GUTIERREZ HURTADO, ALBA	M. Int.	M. Int.	M. Int.	M. Int.	M. I. Infecc.	Neurología	Neurología	Urg.	C. Salud	Nefro.	Cardio	Cardio
	GONZALEZ VIDAL, TOMAS	M. Int.	M. Int.	M. Int.	M. Int.	M. I. Infecc.	Urg.	Cardio	Cardio	Neurología	Neurología	Nefro.	C. Salud
Geriatría	CANCELO REYERO, PATRICIA VICTORIA									Urg.	Neurología	Neurología	Neurología
	SAMANIEGO VEGA, LAURA									Urg.	Neurología	Neurología	Neurología
	ALVAREZ ABELLA, AUREA									Urg.	Neurología	Neurología	Neurología
Hematología	FLOREZ MEANA, GABRIEL	Rx	Neumo.	Neumo.	Urg.	Nefro.	Nefro.	UVI	UVI	M. Int.	M. Int.	M. Int.	M. Int.
	RODRIGUEZ DE MIÑON DIEZ DE LOS RIOS, CARMEN	Neumo.	Neumo.	Urg.	Nefro.	Nefro.	UVI	UVI	Rx	M. Int.	M. Int.	M. Int.	M. Int.
Rehabilitación	PELLITERO GARCIA, ADRIAN	Reha	COT	COT	Reuma.	Urg.	Neumo.	Neurología	Neurología	Rx	C. Salud	M. Int.	M. Int.
	EXPOSITO COIDO, PABLO	Reha	Neumo.	COT	COT	Neurología	Neurología	Rx	C. Salud	Urg.	Reuma.	M. Int.	M. Int.
UVI	SANCHEZ GUTIERREZ, ALFONSO	UVI	UVI	UVI	Digestivo	M. Int.	M. Int.	Urg.	Rx	Nefro.	Nefro.	Anes.	Anes.
	MARTIN-JORDAN GARCIA, EMMA	UVI	UVI	UVI	Urg.	M. Int.	M. Int.	Digestivo	Anes.	Anes.	Nefro.	Nefro.	Rx
Med. Interna	ALONSO LLADA, CARMEN	M. Int.	M. Int.	M. Int.	M. I. Ins. Car.	M. I. Ins. Car.	Endocrino	Endocrino	C. Salud	Rx	Neumo.	Neumo.	Urg.
	DIAZ DIAZ, RUBEN	M. Int.	M. Int.	M. Int.	Endocrino	Endocrino	C. Salud	Neumo.	Neumo.	M. I. Ins. Car.	M. I. Ins. Car.	Urg.	Rx

Anexo I. Tabla 2. CRONOGRAMA R2 AÑO 2020-2021

ESPECIALIDAD		oct-20	nov-20	dic-20	ene-21	feb-21	mar-21	abr-21	may-21	jun-21	jul-21	ago-21	sep-21
Med. Nuclear	RODRIGUEZ DIAZ, LAURA	M. Int.	M. Int.	Urg.								Rx	Rx
Med. Trabajo	ISARRIA GARCIA, ANGELA			Cardio.	Alergología							Neumo.	Neumo.
Microbiología	ACEBES ARIAS, CESAR		Urg.										
Nefrología	MENENDEZ GARCIA, NATALIA	Nefro.	Nefro.	Endocrino	M. Int.	M. Int.	M. Int.	M. Int.	M. Int. Infecc.	C. Salud	Urg.	Cardio	Cardio
	BERREZUETA BERREZUETA, ROSARIO GABRIELA	Nefro.	Nefro.	Urg.	M. Int. Infecc.	M. Int.	M. Int.	M. Int.	M. Int.	Cardio	Cardio	Endocrino	C. Salud
Neumología	SANCHEZ VAZQUEZ, EDUARDO	M. Int.	M. Int.	M. Int.	M. Int.	M. Int. Infecc.	M. Int. Ins. Car.	Cardio	Cardio	Urg.	C. Salud	Neumo.	Neumo.
	NIEVES SALCEDA, JUAN FRANCISCO	M. Int. Infecc.	M. Int. Ins. Car.	M. Int.	M. Int.	M. Int.	M. Int.	Urg.	C. Salud	Cardio	Cardio	Neumo.	Neumo.
	ABAD CHAMORRO, LAURA	Cardio	Cardio	M. Int. Infecc.	M. Int. Ins. Car.	M. Int.	M. Int.	M. Int.	C. Salud	Cardio	Cardio	Neumo.	Neumo.
	ALVAREZ ALVAREZ, PATRICIA	M. Int. Ins. Car.	M. Int.	M. Int.	M. Int.	M. Int.	M. Int. Infecc.	C. Salud	Urg.	Cardio	Cardio	Neumo.	Neumo.
Neurocirugía	ORTIZ ALONSO, CRISTIAN LEONARDO	Neu. Cirugía	Neu. Cirugía	Neurología	Neurología	UVI	UVI	Neu. Cirugía	Rx	Rx	Urg.	Neurofisiología	A. Patológ.
Neurofisiología	BALAY D'AGOSTO, SEBASTIAN	Neurología	Neurología	Neurología	Neurología	Neurología	Neurología	Neurología	Urg.	Rx	Rx	Neuro ped.	Neu. Cirugía
Neurología	DIAZ CASTELA, MANUEL	Neurología	Endocrino	S. Mental	Urg.	Cardio	M. Int.	M. Int.	M. Int.	M. Int.	M. Int. Infecc.	C. Salud	NRL. Vasc.
	VARGAS MENDOZA, ANDREA KATHERINE	Neurología	Cardio	Cardio	Endocrino	M. Int.	M. Int.	M. Int.	M. Int. Infecc.	S. Mental	C. Salud	Urg.	NRL. Vasc.
Obstetricia	CASTRO GONZALEZ, MONICA												
	FAYA FERNANDEZ, PAULA												
	PEREZ PALACIO, IGNACIO												
	KOBZEVA, LIUDMILA												
Oftalmología	RODRIGUES VERA, MANUEL ALEJANDRO	Urg.											
	GONZALEZ CORTE, ALBA		Urg.										
	GALVEZ OLDRITIGUI, JOSE KELVIN			Urg.									
Onc. Médica	IGLESIAS PEREZ, CLAUDIA	M. Int.	M. Int.	M. Int.	M. Int.	M. Int.	M. Int.	M. Int.	M. Int.	M. Int.	Urg.	Onc. Médica	Onc. Médica
	MATEOS RUEDA, LUCIA	M. Int.	M. Int.	M. Int.	M. Int.	M. Int.	M. Int.	M. Int.	M. Int.	M. Int.	Urg.	Onc. Médica	Onc. Médica
ONC RT	RODRIGUEZ ACOSTA, CABALLERO, CRISTINA	M. Int.	M. Int.	M. Int.	M. Int.	M. Int.	Urg.	Onc. RT	Onc. RT	Rx	Rx	Rx	Rx
	FERNANDEZ FREIJE, IGNACIO	Onc. RT	Onc. RT	Rx	Rx	Rx	Rx	Urg.	M. Int.	M. Int.	M. Int.	M. Int.	M. Int.
ORL	RAMIREZ ARGUETA, JORGE JAVIER	Urg.											
	SANCHEZ RODRIGUEZ, ELENA		Urg.										
RX	UCEDA ANDRES, ELENA	Urg.											
	BUDIÑO TORRES, SARA	Urg.											
	GARCIA RAMOS, MATEO		Urg.										
	RODRIGUEZ CASTRO, JOSE	Urg.											
	ROMERO CAMACHO, HERNAN FELIPE		Urg.										
Reumatología	GONZALEZ DEL POZO, PABLO	Cardio.	Cardio.	Nefro.	Nefro.	Urg.	M. Int.	M. Int.	Neumo.	Neumo.	Endocrino	Endocrino	C. Salud
Salud Mental	PEREZ SUAREZ, LUCIA	Neurología	Neurología	M. Int.									
Urología	CASTILLA BARBOSA, ANDRES FELIPE	Urología	Urología	Urología	Gine	Urg.	Rx	Rx	Vascular	C. Gral.	C. Gral.	C. Gral.	Nefro.
	PEREZ VERA, IRVING ANTONIO	Urología	Urología	Urología	Vascular	Gine	C. Gral.	C. Gral.	C. Gral.	C. Gral.	C. Gral.	C. Gral.	Nefro.
MFYC	PARDO VELA, FELIX MANUEL						Urg.	Nefro.	Urg.	Urg.	M. Int. Ins. Car.	M. Int.	M. Int.
	GARCIA JIMENEZ, ELENA GABINA						Nefro.	Urg.	Urg.	Urg.	M. Int. Ins. Car.	M. Int.	M. Int.
	FERNANDEZ GONZALEZ, LUCIA						Endocrino	Nefro.	Derma.	Urg.	M. Int. Ins. Car.	M. Int.	M. Int.
	BAIZAN DIAZ, CRISTIAN						M. Int.	M. Int.	M. Int. Ins. Car.	Derma.	Endocrino	Urg.	Nefro.
	FEAL GONZALEZ, JORGE						Nefro.	M. Int.	M. Int.	M. Int. Ins. Car.	Derma.	Endocrino	Urg.
	VILELA VAZQUEZ, MARINA						Urg.	Derma.	Urg.	M. Int. Ins. Car.	M. Int.	Nefro.	Endocrino
	FERNANDEZ IGLESIAS, JORGE						Derma.	Urg.	Urg.	Urg.	M. Int.	M. Int.	M. Int. Ins. Car.
	FEITO FERNANDEZ, NOELIA						Urg.	Urg.	Urg.	Urg.	M. Int.	M. Int.	M. Int. Ins. Car.
	SALAZAR LOZANO, MARIA ELENA						M. Int. Ins. Car.	M. Int.	M. Int.	Urg.	Nefro.	Urg.	Endocrino
	GIL HERNANDEZ, YRINA YANELVA DEL VALLE						Urg.	M. Int. Ins. Car.	M. Int.	M. Int.	Derma.	Nefro.	Endocrino
	SAN JOSE ALONSO, PAULA						Derma.	Urg.	Urg.	M. Int.	M. Int.	M. Int. Ins. Car.	Urg.
	FERNANDEZ DIAZ, MARIA						Endocrino	Derma.	Urg.	Nefro.	M. Int. Ins. Car.	M. Int.	M. Int.
	RODRIGUEZ FERNANDEZ, LUCIA						Urg.	M. Int. Ins. Car.	M. Int.	M. Int.	Endocrino	Derma.	Nefro.
	PEREZ LONGO, LUIS						M. Int.	M. Int.	M. Int. Ins. Car.	Endocrino	Nefro.	Urg.	Derma.

Anexo I. Tabla 3. CRONOGRAMA R3 AÑO 2020-2021

RESIDENTES TERCER AÑO 2020-2021													
Especialidad	RESIDENTE	jun-20	jul-20	ago-20	sep-20	oct-20	nov-20	dic-20	ene-21	feb-21	mar-21	abr-21	may-21
Medicina Familiar y Com.	MARÍA BOTO PÉREZ	TRAU/ORL	Csrur	Csrur	NRL	CSM // INVEST	PLAST	REHAB	ELECT	SAMU	GER	DIG	URO/Psiq
	OMAR THAMI IRAQUI-HOUSSAINI RATO	CSM	PsIQ/Trauma	GER	URO	SAMU	ORL // INVEST	DIG	Csrur	Csrur	Electiva	PLAST	Rehabil
	BEATRIZ MARTÍNEZ BAUTISTA	CSM	PSIQ/Uro	REHAB	GER	ELECT // INVEST	SAMU	Csrur	Csrur	Cardio	DIG	ORL/Trau	PLAST
	ANDREA CARRO GONZÁLEZ	REHAB	CSM	PSIQ/NRL	Csrur	Csrur // INVEST	DIG	ORL/Trauma	SAMU	GER	URO	ELECT	PLAST
	JULIA GONZÁLEZ GÓMEZ	Csrur	Csrur	CSM	PSIQ/ORL	SAMU	ELECT // INVEST	NRL	REHAB	URO/Trauma	PLAST	GER	DIG
	EDUARDO SUÁREZ JAQUETE	GER	PLAST	Gine	PF/ORL	CSM	PSIQ // INVEST	SAMU	Csrur	Csrur	URO	DIG	ELECT
	DANIEL FERNÁNDEZ FERREIRO	Gine	PF/OFT	PLAST	CSM	PSIQ/Elec	ELECT // INVEST	DIG	URO	REHAB	ORL/Trau	NRL	GER
	PABLO MOLERO PIERRES	Gin	OFT/PF	URO	REHAB	ORL/trau	CSM // INVEST	PSIQ	DIG	GER	PLAST	SAMU	Electiva
	PAULA UREÑA SOLÍS	REHAB	Gin	GER	TRAU/ORL	Electiva	ELECT // INVEST	CSM	PSIQ	PLAST	DIG	PF/OFT	Csrur
	DESIRÉ VELARDE HERRERA	ORL/Traum	Plast/Psiq	CSM	GER	ELECT // INVEST	REHAB	URO	Ped CS	DIG	SAMU	Gin	OFT/PF
	Cirugía Maxilofacial	RUIZ RANZ,MARTA							ORL	ORL			

El presente cronograma es definitivo. Solo se realizarán modificaciones en aquellos residentes que convaliden rotaciones por especialidad vía MIR previa.

La fecha límite para solicitar convalidaciones será el 15 de octubre de 2020.

Anexo 2. Orden del día de las Reuniones celebradas en el año 2020 con Tutores y Residentes

- ✓ Orden del día de la Reunión Comisión de Docencia con Residentes. Día 28 de enero de 2020 a las 13:30 horas en el salón de actos del HUCA:
 - Presentación Resultados Encuesta Satisfacción de Residentes, año 2019. .
 - Sistema de acreditación y reacreditación de tutores. Mapa docente HUCA. Guía de tutores. *César Bazó Canelón, Vicepresidente de la Comisión de Docencia*
 - Procedimiento de solicitud de rotaciones externas y notificación partes de baja de residentes.
 - Próximos eventos: Congreso Nacional Formación Sanitaria Especializada (SEFSE-AREDA, Gijón, 2020). *Julián Rodríguez Suárez, Presidente Comisión de Docencia*
 - Ruegos y Preguntas

Anexo 3. Programa del Curso de Acogida de Residentes del año 2020.

RESUMEN Y HORARIOS

Día 28	8:30-8:50 (1)	8:50-9:15 (2)	9:15-10:45 (3)	10:45-11:00	11:00-12:30 (4)	12:30-12:45 (5)	12:45-13:00 (6)	13:00-13:30 (7)
	Acto institucional. Nuevo HUCA	Presentación de Comisiones de Docencia HUCA.	Prevención riesgos laborales		Prevención enfermedad. Seguridad del paciente	Infección y uso de antibióticos.PROA	Plan de RCP del HUCA	Urgencias#
Día 29	8:30-11:30 (8)			12:00-15:00 (8)				
	Grupo A:Millennium Grupo B:Millennium Actividades QIR;BIR;FIR;PIR			Grupo C:Millennium Grupo D:Millennium Actividades QIR;BIR;FIR;PIR				
Día 30	8:30-11:30 (9)			12:00-15:00 (9)				
	Grupo A:Millennium Grupo B:Millennium Actividades QIR;BIR;FIR;PIR			Grupo C:Millennium Grupo D:Millennium Actividades QIR;BIR;FIR;PIR				
Día 1	8:30-11:30 (10)			12:00-15:00 (10)				
	Grupo A:Millennium Grupo B:Millennium Grupo EIR: Millenium Actividades QIR;BIR;FIR;PIR			Grupo C:Millennium Grupo D:Millennium Actividades QIR;BIR;FIR;PIR				

Funcionamiento de Urgencias: sólo MIR; Actividades BIR, QIR, FIR, Radiofísica, PIR: específicos en sus unidades. (Radiofísica: No obligatorio: Millenium, Prevención de enfermedad, PROA, Urgencias)

Distribución por Servicios para formación Millenium:

SERVICIOS DEL GRUPO A y B		SERVICIOS DEL GRUPO C y D	
ALERGOLOGÍA	ENDOCRINOLOGÍA Y NUTRICIÓN	BIOQUÍMICA CLÍNICA (MIR)	NEFROLOGÍA
ANATOMÍA PATOLÓGICA	HEMATOLOGÍA Y HEMOTERAPIA	GERIATRÍA	NEUMOLOGÍA
ANESTESIOLOGÍA Y REANIMACIÓN	MEDICINA NUCLEAR	INMUNOLOGÍA (MIR)	NEUROFISIOLOGÍA CLÍNICA
ANGIOLOGÍA Y C. VASCULAR	MEDICINA PREVENTIVA Y S. PÚBLICA	MEDICINA FAMILIAR Y COMUNITARIA	NEUROLOGÍA
APARATO DIGESTIVO	NEUROCIURGÍA	MEDICINA FÍSICA Y REHABILITACIÓN	OBSTETRICIA Y GINECOLOGÍA
CARDIOLOGÍA	OFTALMOLOGÍA	MEDICINA INTENSIVA	PEDIATRÍA Y ÁREAS ESPECÍFICAS
CIRUGÍA GENERAL Y DEL A. DIGESTIVO	ONCOLOGÍA MÉDICA	MEDICINA INTERNA	RADIODIAGNÓSTICO
CIRUGÍA ORAL Y MAXILOFACIAL	ONCOLOGÍA RADIOTERÁPICA	MEDICINA DEL TRABAJO	REUMATOLOGÍA
CIRUGÍA ORTOPÉDICA Y TRAUMATOLOGÍA	OTORRINOLARINGOLOGÍA	MICROBIOLOGÍA (MIR)	UROLOGÍA
CIRUGÍA PEDIÁTRICA	PSICOLOGÍA CLÍNICA		
CIRUGÍA PLÁSTICA ESTÉTICA Y REPARADORA	PSIQUIATRÍA		
DERMATOLOGÍA MÉDICO-QUIRÚRGICA Y V.			

Anexo 4. Programación de los Cursos Obligatorios del “Programa de Formación Transversal en Competencias Genéricas para los Especialistas en Formación en el Principado de Asturias” para residentes del HUCA en el año 2020.

TÍTULO	FECHA INICIO	FECHA FIN	ED	HORAS/ EDICIÓN	Año Residencia	AULA	PONENTES
BÚSQUEDA BIBLIOGRÁFICA	15-10-2020	21-10-2020	3	Teleformación	R1		Dña. Carolina Pinín Osorio (Coordinadora) Dña. Mercedes Corrales Canel
	22-10-2020	29-10-2020					
	30-10-2020	06-11-2020					
CUIDADOS PALIATIVOS EIR	20-10-2020	20-10-2020	2	6,5 h (08:30-15:00h)	EIR de AFyC, Pediatría y Geriátrica	Salón de Actos Hospital Cabueñes; 1ª planta Edificio Adtvo Severo Ochoa	D. Gerardo García González (Coordinador)
	02-12-2020	02-12-2020					
CURSO MULTIDISCIPLINAR AVANZADO EN CUIDADOS PALIATIVOS	03-02-2020	05-02-2020	1	20 (9:00-14:00 días 4 y 5) (16:00-18:30h días 3 y 4)	R2 de Medicina Interna, Geriátrica, Oncología Médica, Oncología Radioterápica, Hematología, Neumología y AFyC	Salón de Actos del Hospital de Cabueñes de Gijón	D. Gerardo García González (Coordinador)
CUIDADOS PALIATIVOS BÁSICO	21-01-2020	21-01-2020	2	5 (9:00-14:00h)	R2	Sala N-I.C1-103, frente a salón actos del HUCA	D. Gerardo García González (Coordinador) Dña. Cristina Suárez de la Vega
	18-02-2020	18-02-2020					
ASPECTOS LEGALES DE LAS PROFESIONES SANITARIAS	16-01-2020	17-01-2020	2	10 (2 Mañanas; 9:00-14:00 h x2)	R2 (EIR 1)	Sala N-I S2-006, frente a salón actos del HUCA	D. Sergio Gallego Riestra Dña. Elena Díaz García
	16-11-2020	26-11-2020		Teleformación			
HABILIDADES DE RELACIÓN CON EL PACIENTE Y PARA EL TRABAJO EN EQUIPO. NIVEL BÁSICO	13-01-2020	16-01-2020	3	10 (15:30-18:30h x2 días) (15:30-19:30h x 1 día) Son 3 tardes por edición: 13-16-20 ; 27-30-3 y 10-13-17	R1	Sala N-I.C1-103, frente a salón actos del HUCA	Dña. Mª Eugenia Díaz Fernández (Coordinadora) D. Javier Llamazares Granda D. Marco Luengo Castro
	27-01-2020	30-01-2020					
	10-02-2020	13-02-2020					
BIOÉTICA	27-01-2020	01-03-2020	3	Online 45 h	R2 (EIR 1)	Presencial: Salón actos del HUCA	Dña. Isolina Riaño Galán Dña. Elena Díaz García D. Luis M. Gago Argüello Dña. Rosa Mª Simó Martínez D. Manuel Valledor Méndez
	05-03-2020	06-03-2020		5 h presencial			
	30-03-2020	03-05-2020		Online 45 h			
	06-05-2020	07-05-2020		5 h presencial			
	19-10-2020	15-11-2020		Online 45 h			
	24-11-2020	25-11-2020		5 h presencial (Presencial:8:30-14:00h)			

